The copy filmed here has been reproduced thanks to the generosity of:

Archives nationales de Québec,
Québec, Québec.

The images appearing here are the best quality possible considering the condition and legibility of the original copy and in keeping with the filming contract specifications.

Original copies in printed paper covers are filmed beginning with the front cover and ending on the last page with a printed or illustrated impression, or the back cover when appropriate. All other original copies are filmed beginning on the first page with a printed or illustrated impression, and ending on the last page with a printed or illustrated impression.

The last recorded frame on each microfiche shall contain the symbol ⟶ (meaning "CONTINUED"), or the symbol ▽ (meaning "END"), whichever applies.

Maps, plates, charts, etc., may be filmed at different reduction ratios. Those too large to be entirely included in one exposure are filmed beginning in the upper left hand corner, left to right and top to bottom, as many frames as required. The following diagrams illustrate the method:

L'exemplaire filmé fut reproduit grâce à la générosité de:

Archives nationales de Québec,
Québec, Québec.

Les images suivantes ont été reproduites avec le plus grand soin, compte tenu de la condition et de la netteté de l'exemplaire filmé, et en conformité avec les conditions du contrat de filmage.

Les exemplaires originaux dont la couverture en papier est imprimée sont filmés en commençant par le premier plat et en terminant soit par la dernière page qui comporte une empreinte d'impression ou d'illustration, soit par le second plat, selon le cas. Tous les autres exemplaires originaux sont filmés en commençant par la première page qui comporte une empreinte d'impression ou d'illustration et en terminant par la dernière page qui comporte une telle empreinte.

Un des symboles suivants apparaîtra sur la dernière image de chaque microfiche, selon le cas: le symbole ⟶ signifie "A SUIVRE", le symbole ▽ signifie "FIN".

Les cartes, planches, tableaux, etc., peuvent être filmés à des taux de réduction différents. Lorsque le document est trop grand pour être reproduit en un seul cliché, il est filmé à partir de l'angle supérieur gauche, de gauche à droite, et de haut en bas, en prenant le nombre d'images nécessaire. Les diagrammes suivants illustrent la méthode.

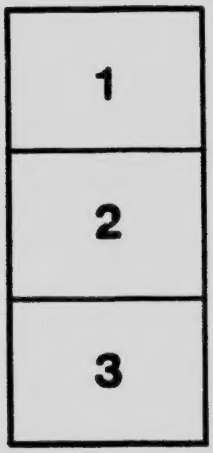

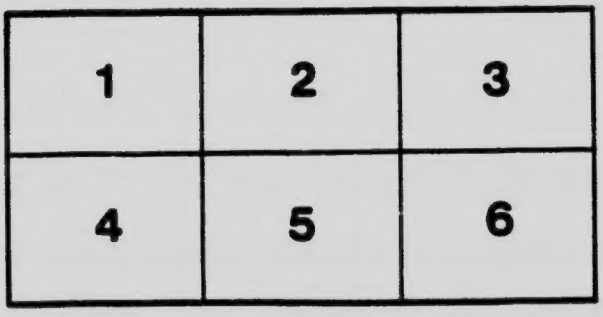

...College des Medecins et Chirurgiens

DE
LA
PROVINCE
DE
QUEBEC

..Bibliotheque...

Thèse de Paris
1897...
1898...
1899...
1900...
1901...

6/10
B

IMP. CONSTANTINEAU, 2275 NOTRE-DAME

610
B

11089

10

BIBLIOTHEQUE

...DU...

Collège des Médecins et Chirurgiens

...DE LA...

PROVINCE DE QUÉBEC

THÈSE DE PARIS, 1897, 1898, 1899, 1900, 1901
DONS

IMPRIMERIE R. CONSTANTINEAU
2275, rue Notre-Dame
MONTRÉAL
1901

ARCHIVES DU QUÉBEC

CHARLES BRODEUR

BIBLIOTHEQUE

...DU...

Collège des Médecins

...DE LA...

PROVINCE DE QUÉBEC

REGLEMENT

1.—Tout médecin licencié de cette Province a accès à la bibliothèque, sans charge aucune.

2.—Il faut faire venir le volume de son choix, par la poste ou par express, ou par messager ou autrement, à ses frais, après avoir donné un reçu selon la formule ci-annexée.

3.—Il ne doit pas garder un volume pendant plus de quinze jours, sans une permission spéciale du conservateur de la bibliothèque.

Extrait du rapport du comité de la bibliothèque, approuvé par le Bureau médical en la séance du 6 juillet 1894.

Reçu de la Bibliothèque du Collège des Médecins, un volume No ..... de..... .....

nom de l'auteur.....titre de l'ouvrage, que je m'engage à remettre d'ici à 15 jours, et pour lequel je me tiens responsable.

N.B.—Ce reçu peut être fait dans la forme ci-dessus, sur une carte postale, qui sera envoyée au Collège des médecins, à Montréal.

BIBLIOTHÈQUE DU COLLÈGE

...DES...

Médecins et Chirurgiens

...DE LA...

Province de Québec

Anatomie—Histologie—Physique—Phisiologie

Anatomie de Bassin Coxalgique chez l'enfant, 1901, vol. 45, Chalochet. S. u R. 1

Anatomie de la Rate, 1899, vol. 33, Constantinesco. S. t R. 2

Anomalies de Structure de la Paroie Stomacale, 1901. vol. 45 Duparc. S. u R. 1

Aphasie Motrice, 1901, vol. 41, Bernkerm. S. u R. 1

Artères de l'Utérus, 1899, vol. 8, Fredet S. s R. 7

Bassins Rachitiques, 1898, vol. 3, Salles S. s R 3

Canal de Nück, 1898, vol. 11, Narbonne S. s R. s

Caillot et Sérur 1898, vol. 12, Lenoble S. w R. 1

Etude des capsules surrénales avec recherches expérimentales, 1901, vol. 46, Calogero. S. s R. 4

Capsule Surrénale de Cobaye, 1601, vol 45, Guieyesse S. w R. 1

Cholédoque, Anatom Topog, 1899, vol 27, Miart S. t R. 1

Situation du coecum et de l'appendice chez l'enfant, 1900, vol. 45, Vallée. S. u R. 1

Colon transverse (situation) 1898, vol 19, Cohan S. s R. 4
Composition chimique et concentration moleculaire du liquide épha-lo-rechidlen, 1901, vol 46, Dirchen S. u R. 1
Corps mous, 1898, vol 11, Lanard S. s R. 7

Déformation des doigts, 1899, vol 28, Pichard S. t R. 1
Déformation du thorax, 1899, vol 41, Fabre S. t R. 2
Diverticule de meckel, 1899, vol 36, Blanc S. t R. 2
Diverticule de la vessie, 1901, vol 45, Durrieux S. u R. 1
Des humeurs opalescentes de l'organisme, 1901, vol 46, Jousset S. v R 1
Duodénum, 1899, vol 20, Philippe S. t R. 1
Dysostose cleideo cranienne, 1898, vol 28, Pierre S. s R. 5

Elements figuré du colostrum et du lait, 1901, vol. 45, Sourie S. u R. 1
Estomac biloculaire, 1899, vol 43, Guillimont S. t R 3
Etude sur le thymus, 1901, vol 45, Chika S. v R. 1

Foie, 1899, vol 39, Tessier S. v R. 1
Foie mobile, 1898, vol 12, Duvernoy S. s R. 4

Ganglion lymphatique, action protectrice, 1898, vol 42, Martin
Glandes du conduit auditif externe, 1899, vol 1, Pissot S. s R. 7
Globules blancs, 1898, vol 44, Jolly S. s R. 9

Innenation des muscles du voile du palais, 1898, vol 34, Rousseau S. s R. 6
Influence de la lumière blanche et la lumière colorée sur l'évolution des êtres vivants, de l'..., 1901, vol 46, Rogovine S. u R. 1

Leucocytes, rôle des..., 1899, vol 37, Dembinski S. t R. 2
Leucocyte, 1901, vol 46, Lombard S. u R. 1

Maladie de friedreich, anotomie pathologique, de la..., 1900, vol 31, Vincelet S. t R. 5
Mensuration du thorax, 1901, vol 45, Lucante S. u R. 1
Modifications physiologies provoquées chez les aliénés pai l'alitement thérapeutique, 1901, vol 41, Meunier S. v R. 1

Molluscum contajiosum anat. pathology, 1899, vol 40, Logerot S. t R. 2

Oxydases dans série animale, 1897, vol 64, Portier, S. s R. 3

Physiologie du membre inférieur, 1899, vol 44, Bonny S. t R. 2
Physiologie et pathologie cellulaires, 1898, vol 39, Deschamps S. s R. 6
Physiologie pathologique des g, 1898, vol 52, Vellay S. s R. 7
Premiers stades de l'hérédité maternelle, 1901, vol 45, Nattan larrier S. w R. 1

Quelques parasites producteurs de maladies, 1901, vol 45, Jousseau S. u R. 1

Radiographie, 1901, vol 45, Gales S. u R. 1
Relation de nutrition entre le squelette et les dents, 1900, vol 46 Ferrier S. u R. 1
Résistance electrique du corps humain, 1901, vol 46, Courtadon
Rétine ciliaire structure, 1898, vol 1, Terrien S. s R. 3
Rire et pleurer spasmodiques, 1901, vol 46, Toulzac S. v R. 1

Sacrum, 1897, vol 61, Posth S. s R. 3
Septième côte cervicale, 1898, vol 12, Bonnarme S. s R. 4
Sérum sanguin, (recherches cryoscopiques) 1899, vol 32, Bousquet S. t R. 2
Sinus maxillaire, 1901, vol 45, Thoumire S. u R. 1
Sporzooses humaines, 1899, vol 32, Milliau S. t R. 2
Subérites domuncula, 1901, vol 46, Cotte S. u R. 1

Technique myographique, 1901, vol 45, Chassaing S. u R. 1

Chimie

Pouvoir Réducteur de Quelques Sucres, 1899, vol. 20 Chapelle S. T R. 1

Medico-Légale et Maladies Mentales

Accidents du travail au point de vue hygiénique et médico-légale, 1901, vol 37, Gorecki. S. u R. 1
Alcooliques persécutés, 1898, vol 9. S. s R. 4
Alcoolisme chez le marin breton de l'..., 1899, vol 9, Thèse Mève S. s T. 3
Alcoolisme et réforme sociale, 1900, vol. 9, L'oiseau. S. t R. 3
Aliénation mentale, étiol traiteur, 1899, vol 21, Pélas S. t R. 1
Aliénation mentale pronostic, 1899, vol 21, Raoul S. t R 1
Aliénés agités par le repos de la nuit, 1199, vol 35, Pochon R
Aliénés dans les asiles de province. Traitement actuel des...1900, Vol 9, Malbois S. v R. 3
Aliénés dissimulateurs, 1898, Vol 17, Pasquet S. s R. 4
Aliénés, notes historiques, 1898, Vol 5, Orjuben S. s R. 3
Aliénés, traitement, 1898, Vol 5, Lacombe, S. s R. 3
Art dentaire en med. légale, 1898, vol 23, Amoëdo S. s R. 5
Appareil auditif chez les épileptiques, 1899, vol 15, Weill S. s R. 4
Assistance familiale des aliénés, 1900, vol 37, Espinasse, S. u R.
Assistance maritime (Secours médicaux et lutte contre l'alcoolisme) 1900, vol 9, Lugand S. v R. 3

Centres nerveux et fonction de la taille, 1898, vol 52, Théri S. s R. 7
Colére chez aliénés, 1899, vol 21, Fanier S. t R. 1

Délinquants irresponsables, d'une classe de..., 1900, vol. 9 Petit. S. t R. 3
Delire alcoolisme aigu. Remarques sur queques cas de..., 1900, vol 9, Brynikoff S. t R. 3
Délire des actes dans paralysie générale, 1898, vol 24, Liautaud, S. s R. 5
Délires de jalousie, 1901, vol 37, Parant S. u R. 1
Délires religieux, 1899, vol 21, Hyvert, S. t R. 1
Dudepeçace criminel, 1901, vol 37, Pitoiset S. u R. 1
Docimasie hépatique, 1899, vol 61 Godreau S. t R. 5
Documents relatifs à la corrélation entre le developpement physique et la capacité intellectuelle, 1900, vol 9, Simon S. t R. 3

Empoisonnements sous Louis XIV, 1898 vol 31 Nuss S. s R. 5
Exercice illégale de la médecine, 1899, vol 46, Tiffaud S. t R. 2
Exercise illégal de la médecine, Considérations sur l'..., 1900 vol 9, Gauthier S. t T R. 3
Exercice de la médecine sur la frontière Franco-Belge, 1901, vol 37, Boucher S t R. 6
Exhibionnistes impulsifs. Considérations sur les..., 1899, vol. 9 George S. t R.
Expertises médico-légales, 1901, vol 37, Ravary S. u R. 1
Expertises médico-légales, 1901, vol 37, Dervieux S. t R. 1
Expulsion du sac amniotique intact, "Considérations médico-légales" 1899, vol 61, Surrel S. t R. 5

Faux cardiaque et service militaire, 1898, vol 3 S. s R. 4
Fléau alcoolique et état, 1901, vol 38, Déchasseuax S. u R. 1
Folie consciente, 1899, vol 21, Vignes S. t R. 1

Hallucinations conscientes, 1898, vol 31, Bessonnet S. s R. 5
Hallucinations psycho-motrices dans la paralysie générale. Des... 1901, vol 9, Rieu S. T R. 3
Hallucinations des moignons, 1898, vol 33, Arondel S. s R. 5
Hystérie, 1899, vol 35, Legru S. t R. 2
Hytero-Neurasthénie, l'.., traumatique et la loi sur les accidents du Travail, 1901, vol 37, Markoff S. u R. 1
Hystériques (Confusion Mentale) 1899, vol 21, Goldman S. t R. 1
Hystérie troubles vaso-moteurs, 1898, vol 30, Attal S. s R. 5

Hystérie (Trait à l'Hop. par isolement) 1899, vol 41 Monto S. t R. 1
Hystérie seuile, 1899, vol. 26, Monaille S. t R. 1
Hystérie aux 17e et 15e siècle, 1899, vol 92, Abricourt S. s R. 3
Hystéro traumatisme interne, 1899, vol 41, Platrier S. t R. 2

Idées de jalousie, 1898, vol 35, Iscovescu S. s R 6

Au point de vue médical de la loi du 9 avril 1898, sur les accidents du travail, 1901, vol 38, Ramé S. u R. 1
Lympémanie anxieuse, 1898, vol 40, Français S. s R.

Maladies mentales familiales, 1899, vol 9, Fouque S. t R. 3
Mariage des épileptiques, Du..., 1899, vol 9, Fèvre S. t R. 3
Médécine des accidents et les hôpitaux des corporations industrielles en Allemagne, 1901, vol 38, Roques S. t R. 1
Mélancolie en une psychose d'involution présénile, essai de réduction de la..., 1900, vol 9, Bapgrass S. t R. 3
Etude medico-légale du meutre rituel, 1900, vol 38, marino, S. u R. 1
Mort subite, par inhibition dans l'avortement criminel, 1897, vol.
Mort Subite par le Rein, Critique Medico-Légale de la..., 1905, vol 9, Castille S. t R. 3
Mortalité infantile, 1900, vol 38. Légier S. U R. 1
Mort subite par inhibition, 1900, vol 38, Poirault S. u R. 1

Obsessions des impulsions à l'homicide, 1899, vol 24, Carrier, S. t R. 1
Oeil et détermination de la date de la mort, modification de l'... 1900, vol. 39 Surtouques S. s R. 5

Physionomie chez les aliénés, 1898, vol 39, Farabeuf S. s R. 6
Prématurés et débiles, 1899, vol 44, Gencay S. s R. 2
Psychologie générale, 1898, vol 18, Ameline, S. s R. 4
Psychiatrie, de la... 1199, vol [illegible] Vaslet de fontauberg S. r R. 5
Psychose polynevritique, 190[illegible] 38, Chancellay S. u R.
Psychoses puerpérales rapports [illegible]ec dégènérescence mentale, 1899, vol 21, Castin S. t T. 1
Psychoses puerpérales, 1898, vol 20, Jaisson S. s R.
Psychoses post, opératoires, 1900, vol 42, Lemesle S. t R. 5
Psychoses post, opératoires, 1899, vol 40, Guijot S. t R. 2

Psychoses Post, Opératoires, 1898, vol. 17 Truelle, S. s R.
Psychose hallucinatoire aigue, 1899, vol 42, Farnarier S. t R.
Psychoses à début précoce chez la femme, observations cliniques sur quelques... 1899, vol 42, Magnier S. t R. 5
Rapports de l'organe auditif avec hallucinations de l'ouïe, 1898, vol 7, Legay S. s R. 4
Récits imaginaires, 1899, vol 26, Desjars S. t R. 1
Rève prolongé, 1901, vol 38, Trénannay S. u R. 1
Responsabilité médicale judiciaire, 1897 vol 64, Box S. s R. 3
Responsabilité professionnelle, 1899, vol 37, Monzin Lizys S. t R. 2
Rève et du délire, Du... , 1900, vol 42, Lopezy Ruiz S. t R. 5
Rire et exhilarants, 1899, vol 45, Raulin S. t R. 2

Sélection naturelle dans l'espace humaine, 1901, vol 33, Debret S. u R. 1
Syndrome mental, sur un... 1900, vol 32, Faure S. t R. 5
Syndrome mental, 1900, vol 42, Faure S. t R. 5
Suicide, 1899, vol 24, Haurille S. t R.
Sperme au point de vue méd. lég. 1898, vol 18, Metais S. s. R. 4
Syphilis, réglémentaire de la prostitution en Engleterre et aux Indes, 1898, vol 4, Deck S. s R. 3

Troubles pupillaires dans quelques maladies mentales, des... 1900, vol 25, Mignot S. t R. 5
Troubles psychiques, 1898, vol 25, Mde Kaménetzky S. s R. 5

Variations de l'écriture des aliénés, Etude graphologique sur les... 1998, vol 42, Meslez S. t R. 5

Chirurgie

Abcès aréolaires du foie, les... 1900, vol 4, Chéruy S. t R.
Abcès du foie d'origine typhique, les... 1900, vol 2, Cassuto S. t R. 3
Abcès de la peau, 1901, vol 1, Brunier S. t R. 5
Abcès du Sinus maxilaire, 1898, vol 2, Lucius S. s R. 3
Abcès froids de la paroi thoracique. Pathogénie et traitement des... 1899, vol 6, Ardoin S. t R. 3
Abcès froids (paroie abdonimale antérieure et région hypogostrique,) 189 , vol 10, Cordemoy S. s R. 4
Abcès gazeux sous diaphragm. 1897, vol 67, Rosaire S. s R. 3
Abcès périnéphrétiques d'origine intestinale, des... 1900, vol 5, Pucciarelli S. r R. 3
Abcès pharyngiens simulant l'adénité ou l'adéno-phlegmon sous-maxillaire, des... 1900, vol 1, Poirier S. t R. 3
Abcès sousphréniques, 1898, vol 51, Maatinct S. s R. 7
Abcès latents de la prostate, 1900, vol 1, Saint-Cène S. t R. 5
Abcès urineux, 1900, vol 1, Besserve S. t R. 5
Abcès tuberculeux du foie, 1900, vol 1, Lesimple S. t R. 1
Absence congénitable du grand et du petit pectoral, 1900, vol 1, Tentchoff S. t R. 5
Accidents nerveux consécutifs aux fractures, 1898, vol 9, Devignevielle S. t R. 4
Accidents d'obstruction intestinale et d'appendice, 1901, vol 1, Fayon S. t R. 5
De l'actinomycose des parois thoraciques et abdominales, 1901, vol 1, Lhomme S. t R. 5
Adénités du sillon delto-pectoral, des..., 1900, vol 1. Brenan S. t S. 8
Adénopathies tuberculeuses chirurgicales, les..., 1900, vol 3 Bouvet S. t R. 3

Adéno-Lipomatose symétrique à prédominance cervicale, 1901, vol 1, Bonnefond S. t R. 5
Adénomes du rectum, 1901, vol 1, Jodin S. t R. 5
Adénomes sébacés, 1901, vol 1, Bidel S. t S. 5
Adénopathies péri appendiculaires, 1900, vol 1, Ferry S. t R. 5
De l'amputation du médius et de l'annulaire dans le métacarpien, 1901, vol 1, Wacogne S. t R. 5
Amputation ostéoplastique fémoro-rotulienne, 1901, vol 1, Chabro S. t R. 5
Amputation ostéoplastique de la jambe, 1901, vol 6, Cochemé S. t R. 3
Anastomose musculo- tendineuse, 1901, vol 1, Sudafia S. t R. 5
Anévrysmes cirsoipes du cuir chevelu, 1901, vol 2, Courchet S t R.6
Anévrysmes de l'artère iliaque externe. Quelques considérations sur les..., 1900, vol 6, Franco S. t R. 3
Angiomes fissuraux, 1900, vol 6, Lamy S. t R. 3
Ankylose articulaire progressive et généralisée, sur un cas d'..., 1900, vol 6, Britchevkz, Gochboum, S. t R 3
Ankylose temporo-maxillaire, 1898, vol 31, Deramé S. t R. 5
Ankyloses vicieuses de la hanche, 1899, vol 14, Coville S. s R. 7
Ankylose de la hanche, 1900, vol 2, Ronault S. t R. 6
Anus contre nature, 1899, vol 17, Andrand S. t R. 1
Anus iliaque, 1899, vol 18, Delettré S. t R. 1
Apophyse mastoïde. Ouverture de l'..., 1899, vol 1 S. t R. 1
Appareils ambulatoires, 1901, vol 2, Brulé S. t R. 6
Appareils platrés et technique, des..., 1900, vol 6, Michel S. t R.3
Appendice dans la fièvre typhoïde, des lésions de l'..., 1899, vol 2, Coulomb S. t R. 3
Appendicectomie de parti pris, 1898, vol 18, Palle S. s R. 4
Appendicite, 1900, vol 2, Delcamp S. u et j R. 6
Appendicite, 1898, vol 20, S. t R. 5
Appendicite, 1897, vol 62, Culianu S. s R. 3
Appendicite, 1897, vol 67, Esnault S. s R. 3
Appendicite, 1899, vol 38, Lecorney S. t R. 2
Appendicite a forme néoplasique, 1898, vol 38, Favre S. s R. 6,
Appendicite, abcès péritonéaux enkystés secondaires, 1898, vol 9. Laizé S. s R. 4

Apppendicites chroniques 1899, vol 5, Pesquerel S. t R. 3
Appendicite chronique d'emblée, l'... , 1900. vol 5. Montais S. t R. 3
Appendicite, complications vésicales, 1898, vol 6, Masson S. s R. 3
Appendicite, de l'épidémicité, de l'... , 1900, vol 5, Thibault S. t R. 3
Appendicite, diagnostic différentiel, 1897 vol. 60, Leroy S. t R. 3
Appendicite, discussions des moyens thérapeutiques employés contre l'... 1900, vol 5, Baubz S. t R. 3
Appendicite, du manuel opératoire dans l'..., 1900- vol 5, Ferron S. t R. 5
Appendicite et hystérie, 1900, vol 5, Dubois S. t R. 3
Appendicite, lésions histologiques, 1898, vol 46, Weinberg S. t R. 6
Appendicite, Occlusion intestinale. l'..., 1900, vol 5. Vignaud S. t R. 3
Appendicite (péritonites appendi.) 1898, vol 19, Phocas S. s R. 4
Appendicite chronique, 1901, vol 2, Rastouil S. t R. 6
Appendicite herniaire, 1601, vol 2, Osty S. t R. 6
Appendicites larvées, 1901, vol 2, Cotat S. t R. 6
Appendicite chez la femme, 1901, vol 2, Quillard S. t R. 6
Appendicites non spécifiques, 1900, vol 2. Boiderie S. t R. 6
Appendicite opérés en 18 mois, 52 cas d'..., 1901, vol 2, Dubarry S. t R. 6
Appendicite opérés, 62 cas d'..., 1901, vol 2, Chapon S. t R. 6
Appendicite d'origine coecale, 1900, vol 2, Gigon S. t R. 6
Appendicite et fièvre typhoïde, 1901, vol, Bayet S. t. R. 6
Arrachements du cuir chevelu, 1900, vol 3, Buneau S. t R. 6
Artérite aigüe au cours de la grippe, 1899, vol 2, Boisramé S. t R. 3
Arthrites à pneumocoques, 1899, vol 6, Leroux S. t R. 3
Arthropathies et des hématomes chez les hémophiles, des... 1899, vol 6, Launay S. t R. 3
Arthrotomie (28 obs.) 1897, vol 65, Langlois S. s R. 3
Arthrotomie dans arthrite blenorrhajique, 1899, vol 61, Bies S. R.
Ascite cirrhotique par suture de l'epiploon à la paroi abdominale antérieure, 1901, vol 3, Froment S. t R. 6
Astragale, fractures de la l'..., 1898, vol 13, Delarue S. s S. 4
Astragale, fractures de l'..., 1898, vol 30, Ménissez S. s R. 5
Astragalectomie, 1899, vol 13, Carbonell S. s R. 7

Autoplastie, 1898, vol 51, S. s R. 7
Autoplastie, 1898, vol 13, Faitout S. s R. 4
Avenir des appendiculaires, 1899, vol 46, Jacques S. s R. 2

Base du crâne, fractures de la..., Symptomatologie, 1898, vol 23, Cocard S. s R. 5
Bec de lièvre, 1897, vol 60, Decrette S. s R. 3
Blennorrhajie, traitement, 1899, vol 11, Brau S. s R.
Botr[illegible]omycose humaine, 1900, vol, 15, Spourgitis S. t R. 4
Brides congéniales des membres, 1901, vol 3, Rousseau S. t R. 6

Calculs de la prostate, 1901, vol 3, Farnand S. t R. 6
Calculs vésicaux chez la femme, 1899, vol 5, Lafforgue S. t R. 3
Collosité Spéciale 1898, vol 39, Vanelcloo S. s R. 6
Campodactylié, 1898, vol 28, Herbert S. s R. 5
Cancer, 1899, vol 43, Chevalier S. t R. 2
Cancer de l'estomac, chirurgie, 1898, vol 33, Guinard S. s R. 5
Cancer de l'estomac, 1898, vol 48, Résibois R. s R. 6
Cancer du canal thoracique, 1898, vol 48, Godde S. s R. 6
Cancer du basinet et de l'uretère, 1899, vol 11, Roussel S. s R. 7
Cancer du gros intestin, 1899, vol 17, Lardennois S. s R. 4
Cancer du gros intestin, 1899, vol 38, Pellier S. t R. 2
Cancers du larynx traitement, 1898, vol 6, Monlès S. s R. 3
Cancer du gros intestin (rectum excepté) dans la jeunesse, le... 1900, vol 5, Lonart S. t R. 3
Cancer du rectum, de l'anus préliminaire dans le traitement du... 1900, vol 5, Nicolas S. t R. 3
Cancer du sein chez l'homme, 1898, vol 12, Rigot S. s R. 4
Cancer iléo-coecal, 1900, vol 5, Sambon S. t R. 3
Cancer secondaire de l'ombilic, 1898, vol 38, Valette S. s R. 6
Cancer aigu du sein, 1900, vol 3 Charbonnier S. t R. 6
Cancer bilatéral du sein, 1900, vol 3, Monthioux S. t R. 6
Cancer de l'estomac, 1901, vol 3, Blanc S. t R. 6
Cancer de l'ombilic, 1901, vol 3, Besson S. t R. 6
Cancer primitif de la vésicule biliaire, 1901, vol 3, Bonamy S. t R. 6
Cancer secondaire de l'ombilic, 1901, vol 3, Attimont S. t R. 6
Cancer du pylore, 1901, vol 3, Guillot S. t R. 6
Carcinome cutané, sur un cas de..., 1901, vol 3, Roux S. t R. 6

Carpectomie, 1901, vol 3, Boricaud S. t R. 5
Cathétérisme rétrograde dans les ruptures traumatiques de l'urêthre du..., 1901, vol 3, Trombert S. t R. 6
Cathétérisme cystocopisque des uretères considéré comme moyen de diagnostic. Le..., 1900, vol 6, DeSard S. t R. 3
Cathétlérisme de l'urêthre chez les prostatiques. Du.., 1900, vol 6 Pinsan S. t R. 3
Causes de la mort après la ligature brusque de la veine porte, 1900 vol 3, Cruveilhier S. t R. 6
Cerny-trunecek. Methode de..., 1899, vol 12, Robillard S. t R. 7
Cholécysto entérostomie, Cancer du Pancréas, 1899 vol 29, Loisele
Cholécystectomie idéale, 1901, vol 3, Jacomet S. t R. 6
Cholécystite calculeuse, 1899, vol 15, Guillemin S. s R. 7
Cholédocotomie. 1898, vol 47, Sanchez S. s R. 6
Cholédocotomie. Manuel opérat[illegible] de la . . . , 1900 vol 5, Jeantzy S. t R. 3
Clavicule, ablation totale, 1899, vol 14, Flament S. s R. 7
Clavicule, (fracture) 1898, vol 16, Arnault S. s R. 4
Clavicule, Fracture de la . . . , 1898, vol 38, Guillemand S. s R. 6
Clavicule, fractures récentes, 1899, vol 13, Gonot S. s R. 7
Colpopexie abdominale, 1899, vol 9 S. s R. 7
Contusion et déchirrure au rein, 1900, vol 4, Moinean S. t R. 6
Conduit laryngo-trachéal. Suture des plais par instruments tranchants du . . . , 1901, vol 4, Mesnard S. t R. 6
Corps étrangers articulaires traumatiques, 1899, vol 16, Dejean
Côtes. Fracture de . . . , 1898, vol 10, Dellac S. s R. 4
Cotyle et os iliaques, lésions, 1899, vol 27, Delmont-Bebet S t R 1
Coxalgie, 1899, vol 27, Marty S. t R. 1
Coxalgie, 1898, vol 37, Petit S. s R. 6
Coxalgie. La guérison de la . . . , 1900, vol 6, Bergugnat S. t R. 3
Cure radicale des hernies inguinales, 1900, vol 4, Bufnoir S. t R. 1
Cure radicale de la hernie inguinale, 1901, vol 4, Laffitte S. t R. 6
Curage de l'aisselle au cours de l'amputation cancéreux, 1901, vol 4 Ruffier S. t R. 6
Cystoscopie, 1899, vol 38, Coizet S. t R. 2
Cysto entérostomie, 1898, vol 37, Pressat S. s T. 6

Diagnostic de l'appendicite. Difficultés du.., vol 51, 1898, Purdray S. s R. 7

Déchirures [illegible] et incomplètes du périnée par le procédé de Pozzi, T[illegible]ement des..., 1901, vol 4, Boissier S. t R. 9
Déciduome m[illegible], 1900, vol 4, Métoz S. t R. 6
Déplacements [illegible] coccyx, 1900, vol 4, Petit S. t R. 6
Désarticulation de la hanche comparée à l'amputation de la cuisse, 1901, vol 4 Lebel S. t R. 6
Déviations de co[illegible] vertébrale, 1901, vol 4, Naulet S. t T. 6
Disparition de la dysphagie après la gastrostomée, 1901, vol. 4 Féval S. t R. 6
Doigt à ressort, 18[illegible]8, vol 17, Clément S. s T. 4
Du [illegible]age des v[illegible]s biliaires dans cirrhoses du foie, 1901, vol 4, [illegible]rd S. [illegible] 6
Du [illegible]stomie et Jé[illegible]costomie, 1898, vol 42, Verdire S. s R. 6
Dy[illegible]ies arthropa[illegible]iques et leur traitement, des..., 1900, vol 6, [illegible]t [illegible] t R. [illegible]

Ec[illegible]ticu[illegible] in[illegible]ale simple type mobile, du traitement de [illegible]..., [illegible] vol 15, Mazezrie S. t R. 4
Ely[illegible]rocele [illegible]ost, 1899, vol. 15 Celeyran S. s R. 7
Enclaveme[illegible]iciel du rein, néphropexie sans sutures par..., 1899 [illegible] 15 Germain de saligny S. t R. 4
Endoscopi[illegible] R X, 1898, vol. 7, Bouchacourt S. s R. 4
Entorses du genou, 1899, vol. 12, Mareschal S. s R. 7
Epididym[illegible]tomie, 1898, vol. 15, Audebal S. s R. 4
Epiploïte [illegible]que et sur la torsion de l'épiplom, essai sur une fo[illegible]le d'.... 1900, vol. 15, Brunet S. t R. 4
Epulis, de [illegible]..., 1900, vol. 6, Gruet S. t R. 3
Ectopie [illegible]aire inguinale, vol 4, Fotiades S. t R. 6
Epithé[illegible] la lèvre inf., 1901, vol 4, Dugué S. t R. 6
Epithé[illegible]ndus de la face, 1900, vol 5, Maillard S t R. 6
Essai s[illegible] la douleur envisagée au point de vue chirurgical, 1901, vol 5, Dupuy S t R. 6
Esquilles pénétrantes, fracture du crâne, 1898, vol 40, Leplat S. s R. 6
Etranglement secondaire après la kélotomie, de l'... 1899, vol 15, Ansel S. t R. 4
Etranglement du duodenum, 1900, vol 5, Petit S. t R. 6
Eventrations spontanées, 1898, vol 13, Cange S. s. R. 4

Eventration post-opératoires par atrophie musculaire, Renaudi
de Vaux 1900, vol 5 S. t R. 6
Eventrations post-opératoires, 1900, vol 5, Tournemelle S. t R.
Exclusion, de l'... , 1899, vol 14, Clech S. t R. 3
Exostoser [ostéogéniques, des... , 1900, vol 6, Iribarne S. t R.

Faux urinaires, 1899, vol 35, Estrabant S. t R. 2
Fistules à l'anus, 1901, vol 5, Arsonneau S. t R. 6
Fistules à l'anus, 1899, vol 17, Roux S. t R. 1
Fistules à l'anus, 1900, vol 5, Barge S. t R. 6
Fistules congénitales sacrococcygiennes, 1901, vol 5, Polonsky
S. t R. 6
Fistules consécutives aux suppurations hépathiques, 1900, vol
S. t R. 6
Fistules entéro-cutanées, L'écureuil S. t R. 6
Fistules éloignées d'origine appendiculaire, 1899, vol 14, Loiseau
S. t R. 3
Fistules rénales post-opératoires, 1901, vol 5, Ponquet S. t R. 6
Fistules pyo-stercorale, 1899, vol 3 S. s R. 7
Fistules uréthro-péniennes, 1898, vol 4, St-Hilaire S. s R. 3
Fistules urinaires ombilicales et de leur traitement, des... , 189
vol 14, Monod S. t R. 3
Fistules vésico-intestinales acquise chez l'homme et la femme, des.
1900, vol 14, Palcal S. t R. 3
Fracture à consolidation tardive, 1899, vol 13, Bézier S. s R. 7
Fracture de l'astragale, 1901, vol 5, Joubaire S. t R. 6
Fracture de dupuytren, de... , 1900, vol 15, Menier S. t R. 4
Fractures de l'avant-bras, 1897, vol 63, Picquet S. s R. 3
Fractures de l'extrémité externe de la clavicule, 1901, vol 5, Ledu
S. t R. 6
Fractures du Bassin, mécanisme rare des... , 1898, vol 6, Françoi
S. s R. 3
Fractures du calcaneum, la radiographie dans les... , 1899, vol 15
Jabq S. t R. 4
Fractures calcaneum, une méthode de traitement des... , 1900, vo
15, Lecocq S. t R. 4
Fractures, du massage dans les... , 1900, vol 15, Morin S. t R. 4
Fracture du maxillaire inférieur, traitemant de la... , 1899, vol 15
S. t R 4

Fractures du poignet, 1898, vol 20, Guilloux S. s R 5
Fractures du scaphoïde du pied, 1900, vol 1[illegible], Paublan S. t R. 4
Fractures non consolidées, traitement, 18[illegible], vol 6, Bouché S s R 3
Fractures par massage et déambulation, 1899, vol 13, Ervéinoff S. s R. 7
Fractures, traitement, 1898, vol 6, Douvrin S. s R. 3
Fractures, traitement de certaines variétés de..., 1900, vol 1[illegible], Portal S. t R. 4
Fractures transversales et intervention chirurgicale dans les récentes de la rotule, de l'..., 1900, vol 15, Arloing S. t R. 4
Factures du crâne chez les enfants, bénignité relative des..., 1901, vol 5, Brugirard S. t R. 6
Fractures itératives de la rotule, 1901, vol 5, Sahannot S. t R. 9
Fractures par arrachement de la grosse tuberosité de l'humérus, 1901, vol. 5, Forget S. t R. 6
Fractures indirectes dorso lombaires du rachés, traitement des..., 1901, vol 6, Guérin S. t R. 1
Furouculose, traitement de la..., 1901, vol 6, Coffart S. t R. 6

Gangrènes dans les fractures fermées des deux os de l'avant bras, 1901, vol 6, Laurent S. t R. 6
Gangrènes limitées dans l'étranglement herniaire par le procédé de l'enfouissement, traitement des..., 1899, vol 19, Arin S. t R.4
Gastrectomie partielle, 1899, vol 38, Canonne S. t R. 2
Gastrostomie, 1900, vol 6, Lemarchand S. t R. 6
Gastrostomie, 1901, vol 6, Morin S. t R. 5
Gastrectomie dans le cancer de l'estomac, des résultats éloignés de la..., 1901, vol 6, Défossez Sr t R. 6
Gastro intérostomie du pylose, 1901, vol 25, S. s R. 5
Gastro endérostomie postérieure, 1898, vol 10, Desfosses S. s R. 4
Gastroplication, de la..., 1900, vol 15, Clerc S. t R. 4
Gastrostomie, de la..., 1885. Cohen S. l R 1
Gastrostomie en général, 1898, vol 49, Barozzi S. s R. 1
Gastrostomie par un procédé facile, quelques cas de..., 1900, vol 15 Guillot S. t R. 4
Genu recurvatum, 1898, vol 17, Faussié S. s R. 4
Gibbosités pothiques, 1898, vol 25, Millot S. s R. 5
Grand pectoral cancer du sein, 1899, vol 16, Manuel S. t R. 1

Greffes péritonéales, méthode des..., 1901, vol 6, Loewy S. s R.
Grenonillette sanguine, 1898, vol 20, Santamaria S. s R. 5

Hématomes, 1900, vol 6, Coste S. t R. 6
Hématome consécutif à un fibrome calcifié du quadriceps crura sur un cas d'..., 1901, vol 1, Rigollet-ardilaux S. t R. 6
Hématomes spontanés, 1898, vol 47, Mabeu S. s R. 6
Hématuries atypiques et cystoscopie, 1899, vol 38, Lafranch S. t R. 2
Hémorrhagies du sinus l'ongitudinal supérieur dans les traumatismes du crâne, 1901, vol 6, Borges de castro S. t R. 6
Hémorrhagies intestinales dans lithiase biliaire, 1898, vol 52, Houdry S. s R. 7
Hémorrhagies traumatiques, 1899, vol 7, Bureau S. s R. 7
Hémorrhoïdes, cure radicale, 1897, vol 61, Ané S. s R. 3
Hémorroïdes, traitement, 1899, vol 15, Gravier S. s R. 7
Hémostase opératoire, 1898, vol 18, Castin S. s R. 4
Hémothorax consécutifs aux plaies pénétrantes de la poitrine, 1900 vol 16, Bartoli S. t R. 4
Hépatoptose totale, chirurgie, 1898, vol 30, Massé S. s R. 5
Hernie crurale, 1898, vol 6, Termet S. s R. 3
Hernies crurales irréductibles, 1899, vol 14, Ponmier S. s R. 7
Hernie Crurale, procédés modernes de cure radicale, 1897, vol 64, Demirleau S. s R. 3
Hernies de l'appendice, 1897, vol 65, Segelman S. s R. 3
Hernies de l'appendicite vermiculaire, 1900, vol 7, Naquet S. t R. 6
Hernies de l'appendice iléocoecal, des..., 1899, vol 16, Mézangeau S. t R. 4
Hernies cérébrales au cours et à la suite de la trépanation, la..., 1901, vol 7, Caboche S. t R. 6
Hernies épigastriques, 1897, vol 65, Fleury S. s R. 3
Hernie gangrenée, traitement de la..., 1899, vol 15, Malécol-cal S. t R. 4
Hernies inguinales, 1898, vol 35, Dézon S. s R. 6
Hernie inguinale, cure radicale, 1898, vol 11, Reille S. s R. 4
Hernie inguinale, cure radicale, 1898, vol 49, Bonnet S. s R. 6
Hernie inguino-interstitielle, 1901, vol 7, Mathevet S. t R. 6
Hernies diaphragmatiques congénitales, 1901, vol 7, S. t R. 6

Hernie inguino-superficielle, 1901, vol 7, Vaillant S. t R. 6
Hernie musculaire vraie, 1899, vol 14, Montchiloff S. s R. 7
Hernie musculaire vraie (jambier antérieur) 1899, vol 14, Bion S. s R. 7
Hernies ombilicales, 1898, vol 51, Rogier S. s. R. 7
Hernies ombilicales congénitales, 1901, vol 7, Aribat S. t R. 6
Hernie ombilicale étranglée chez l'adulte, 1901, vol 7, Chérut S. t R. 6
Hernies par glissement, 1899, vol 60, de Mayo S. s R. 3
Humérus fracture inférieure, 1898, vol 6, Mouchet S. s R. 3
Hydrocèle, cure radicale, 1898, vol 24, Gouffier S. s R. 5
Hydrocèle et en particulier du traitement par éversion de la vaginale Des dfférents traitements chirurgicaux de l'..., 1900, vol 15, Houdé S. t R. 4
Hydronéphrose, hémorrhagies dans... , 1898, vol 45, Marchais
Hydrrnéphrose intermittente chez l'homme par déplacement du rein 1900, vol 16, Voizot S. t R. 4
Hypertrophie de la prostate, 1899, vol 11 S. s R. 7
Hypospadias, 1899, vol 38, Chouet S. t R. 2
Hypospadias, 1898, vol 34, Marate S. s R. 6
Hypospadias bolanique, 1901, vol 7, Husni-chakir S. t R. 6
Hypospadies cure radicale de l'..., balanique et de l'hypospadias pénien juxta-balanique, de la..., 1900, vol 15, Saurain S. t R. 4
Hystérectomie abdominale totale, 1897, vol 66, Caboche S. s R. 3
Hystérectomie abdominale totale tumeurs fibreuses, 1897, vol 64, Anglesco S. s R. 3
Hystérectomie vaginale, 1898, vol 25, Noel S. s R. 5
Incision cruciale dans la laparotomie, 1900, vol 7, Naudet S. t R. 6
Incision complète et de proche en proche des voies biliaires pour l'extraction des calculs du chotédogue, 1900 vol 16, Meyer S. t R. 4
Incision substituée à laponction, 1898, vol 40, Egras S. s R. 6
Indication opératoire chez les aliénés libres ou internés des..., 1901, vol 7, Mallet S. t R. 6
Infection de la glande parotide chez le nouveau né, 1901, vol 8, Perrot S. t R. 6
Intervention précoce dans contusion de l'abdomen, 1899, vol 18, Deboulet S. t R. 1

Imagination intestinale, 1897, vol 65, Prouvé S. s R. 3
Imagination intestinale depuis 1895, des progrès du traitement chirurgical de l'..., 1900, vol 16, Eloz S. t R. 4

Jejimostomie, 1899, vol 38, Bosquet S't R. 2

Kystes à entozoaires de l'orbite, 1901, vol 8, Chiron du Brossay S. t R. 6
Kystes demoïdes, 1898, vol 45, Andoly S. s R. 6
Kystes demoïdes, bouche, 1899, vol 1, Mascarel S. s S. 7
Kystes des glandes de méry et de cooper, 1898, vol 43, Kyrica S. s R. 5
Kystes du canal de Mück, sur les..., 1900, vol 17, Kerbirion S. t R. 4
Kystes épidesmiques, 1899, vol 17, Gourari S. t R. 1
Kystes du creux poplité, 1897, vol 62, Lamotte S. s R. 3
Kystes épithéliaux, 1898, vol 24, Mirimonde S. s R. 5
Kystes glandulaires du pancréas, 1899, vol 42, Tulasne S. t R. 2
Kystes hydatiques, 1899, vol 43, Carpatino S. t R. 2
Kystes hydatiques abdominaux, 1898, vol 27, Baraduc S. s R. 5
Kystes hydatiques de la rate, des.., , 1900, vol 17, Mortureux S. t R. 4
Kystes hydatiques du foie chez l'enfant, des... , 1899, vol 17, Guilaine S. t R. 4
Kystes hydatiques du poumon, trait chirurgical, 1899, vol 18 Pas[illegible]er S. t R. 1
Kystes hydatiques rachis, S. t R. 4
Kystes hydatiques intra-péritoneaux primitifs ou secondaires, des..., 1899, vol 17, Ferval S. t R. 4
Kystes hydatiques rétro-vésicaux, 1899, vol 18, Getten S. t R. 1
Kystes hydatiques rétro-vésicaux, 1899, vol 27, Maille S. t R. 1
Kystes hydatiques, 1900, vol 8, Bricet S. t R. 6
Kystes hydatiques du rein et à leurs traitement, 1901, vol 8 Champenois S. t R. 6
Kystes hydatiques des reins, 1901, vol 8, Marchat S. t R. 6
Kystes et pseudokystes sacculaires, 1901, vol 8, Chateau S. t R. 6
Kystes poplités, des... , 1900, vol 17, Hémet S. t R. 4
Kystes signoviaux extro-poplites du genou, 1900, vol 17, Ronal S. t R. 4

Kystes thyro-hyoïdiens mediano, 1901, vol 8, Petit S. t R. 6

Lames vasculaires dans l'abdomen, le bassin et la périnée, 1900, vol 18, Ombrédane S. t R. 4
Laminectomie, d'une indication symtomatique de..., 1900, vol 18. Corcket S. t T. 5
Langue, abcès aigus kistès, 1898, vol 9, Magne S. s R. 4
Langue, cancer, traitement, 1899, vol 15. Duvoisin S. s R. 7
Laparotomie dans certaines affections hépatiques, des effets curatifs de la..., 1900, vol 16, Sallard S. t R. 4
Laparotomie dans la péritonite tuberculeuse, de la..., 1900, vol 16, Omnès S. t R. 4
Lésions de l'artère axillaire, 1898, vol 16, Bonfils S. s R. 4
Lésions daus l'estomac consécutives au traumatisme par contusion,
Etude comparative chirurgicale et médico légale des "lésions produites à travers les tissus, 1901, vol 8, Perrineau S. t R. 6
Lésions traumatiques, 1900, vol 8, Luys S. t R. 6
Lésions traumatiques de la veine-cave inférieure, 1901, vol 8, S. t R. 6
Ligamentopexie, 1899, vol 18, Naulleau S. t R. 4
Ligature de l'hypogastrique, 1899, vol 18, Prottin S. t R. 1
Lipomatose symétrique à prédominance cervicale, de la..., 1899, vol 18, Topie S. t R. 4
Lipômes de la région mammaire, 1898, vol 43, Ribéraud S. s R. 5
Lipômes (périnée) 1899, vol 16, Bardon S. t R. 1
Lipômes congénitaux, 1900, vol 8, Hurault S. t R. 6
Lupus tuberculeux par les scarificationsignées methodiques, traitement du..., 1901, vol 9 Loin S. t R. 6
Lupus vulgaire suivant les indications, traitement du..., 1901, vol 9 Darbois S. t R. 6
Luxations anciennes de l'épaule et leur traitement par la méthode sanglante, 1901, vol 9, Goudin S. t R. 6
Luxations de l'astragale par rotation, 1900, vol 9, Wintrebert S. t R. 6
Luxation congénitale de la hanche par la méthode de réduction exemporée non sanglante, traitement de la..., 1901, vol 9, Lelong S. t R. 6
Luxations congénitales de la hanche, 1900, vol 9, Lauvinerie S. t R. 6

Luxations congénitales de la rotule, 1901, vol 9, Ricoulleau S t R
Luxation compliquée du pied, 1899, vol 14, Tersannes S. s R. 7
Luxations congénitales du genou en avant avec chevauchement, la..., 1900, vol 17, Cazre S. t R. 4
Luxations de la hanche, 1899, vol 14, Chantrel S. s R. 7
Luxations de la rotule, 1898, vol 46, de Faria S. s R. 6
Luxations de l'épaule, 1898, vol 45, Balencie S. s R. 6
Luxations des cartilages costaux, 1897, vol 61, Bosdevex S. s R
Luxations en haut du métatarse, 1900, vol 17, Boullet S. t R. 5
Luxation interchondrale, de la..., 1900, vol 17, Le Tuent S. t R.
Luxations latero-cubitale de l'auriculaire, 1899, vol 14, Wintrebe S. s R. 7
Luxations ovalaires de la hanche, 1898, vol 37, Pinault S. s R.
Luxations récidevantes de l'épaule, 1898, vol 9, Fontoynoht S s
Luxations subites, 1898, vol 51, Degez S. s R. 7
Luxations sus-acromiales de la clavicule, 1899, vol 14, Duhan
Luxation sus-acromiale de la clavicule, traitement de la..., 1900, v 17, Bouchet S. t R. 4
Luxation totale du 1er cunéifor.. vol 14, Devez S. s R.
Luxations totales et compliquées de l'astragale, 1899, vol 1 Moinard S. t R. 4
Luxations traumatiques de l'épaule, etc., des diagnostic des. 1900, vol 17, Santoux S. t R. 4
Luxations traumatiques du testicule, 1899, vol 16, Nicolas S. t R.
Luxations soudaines de la hanche au début de la coxalgie, 190 vol 9, Joüon S. t R. 6
Luxation sus-acromiale complête de la clavicule, 1901, vol 9, Sine S. t R. 6
Luxations spontanées dans la coxalgie, des variétés rares de.. 1901, vol 9, Guichaoua S. t R. 6
Luxations récidivantes de la rotule, 1901, vol 9, S. t R. 6

Main-Bote congénitale, 1900, vol 10, Lepince S. t R. 6
Maladie de Little, traitement chirurgical et orthopédique de la. 1899, vol 17, Roux S. t R. 4
Mal de Pott, 1898, vol 45, Ducroquet S. s R. 6
Mal de Pott, du redressement de la gibbosité, du traitement opér toire de la paraplégie, 1901, vol 10, Rozoy S. t R. 6

Malformation congénitales de l'extrémité supérieure du radius, 1901, vol 10, Appraille S. t R. 6
Massage dans les fractures para-articulaires, du..., 1900, vol 18, Ginanetie S. t R. 4
Massage de la prostate, 1899, vol 11, Aubry S. s R. 7
Massage fractures de l'olicrâne, 1898, vol 16, S. s R. 4
Massage traitement rationnel des ulcères de jambe, du..., 1900, vol 18, Régnier S. t R. 4
Maxillaire inférieur, fractures, 1898, vol 46, Potelet S. s R. 6
Méningo encephalocèle et de son traitement par l'extirpation, 1900, vol 18, Deloff, née Gouhoffkine S. t R. 4
Métacarpiens fractures, 1899, vol 13, Chéron S. s R. 7
Mobilité du rein en ectopie congénitale, 1901, vol 10, Delaforge S. t R. 6
Molluscum pendulum, étude sur le molluscum pendulum, 1900, vol 10, Grénie S. t R 6
Myomectomie abdominale, sur la.., 1900, vol 18, Morinière. S t R 4

Nephrectomie dans les traumatisme du rein, des indications de la..., 1899, vol 18, Sauvain S. t R. 4
Néphropexie, manuel opératoire, 1898, vol 18, Malterre S. s R. 4
Nouvelle suture de la paroie abdominale, 1900, vol 18, Frappier S. t R. 4

Oblitération et de la compression de la veine cave supérieure, de l'.., 1901, vol 10, Balzer S. t R. 6
Obstruction intestinale, 1898, vol 33, Magnan S. s R. 5
Obstruction intestinale par les calculs biliaires, de l'..., 1899, vol 14 Brochard S. t R. 4
Occlusion intestinale congénitale chez le nouveau-né, 1900, vol 19, Ecoffet S. t R. 4
Occlusion intestinales par brides, de l'..., 1900, vol 19, Blanc S. t R. 4
Occlusion intestinales par torsion totale du mérenthère, de l'..., 1900, vol 19, Brssinot S. t R. 4
Oesophagatomie, 1899, vol 38, Bourienne S. t R. 2
Oesophogatomie externe pour corps étrangers, de l'..., 1899, vol 18
Opérations économiques du pied, 1901, vol 10, Bressart S. t R. 6

Opérations consécutives de la trompe, 1901, vol 10, Kahn S. t R
Opération d'alqui alexander avec croisement des ligaments ron
1901, vol 10, Pavret de la Rochefordière S. t R. 6
Ossification des moignons d'amputation, 1901, vol 10, Roye
S. t R. 6
Oblitération et la compression de la veine cave supérieure, 19
vol 10, Balzer S. t R. 6
Ostéomes de l'orbite, 1901, vol 10, De Taranto S. t R. 6
Ostéomes du brachial antérieur, 1899, vol 17, Anzé S. t R. 1
Ostéomes du brachial antérieur, 1899, vol 15, Simonat S. s R. 7
Ostéomyélite aigue de l'extrémité supérieure du fémur, 1901, vol
Ostéomyélites costales aigues, 1899, vol 17, Hamon S. t R. 1
Ostéomyélite de l'os iliaque, 1900, vol 19, Pasquer S. t R. 4
Ostéomyélite du maxillaire inférieur, 1897, vol 60, Delucq S t R
Ostéomyélite du maxillaire inférieur, de la..., 1900, vol 19, Atcha
S. t R. 4
Ostéomyélite traumatique fémur, 1897, vol 60, Pasqui . S. t R.
Ostéo-Sarcome de l'os iliaque, l'..., 1900, vol 19, Robert S. t R.
Ostéosarcome de l'os iliaque, 1901, vol 11, Croisier S. t R. 6
Ostéotomie, 1899, vol 13, Houdart S. s R. 7
Ostéotomie, 1898, vol 17, Tavera S. s R. 4
Ostéotomie dans ankyloses vicieuses, 1899, vol 18, Mignon S t R
Ouverture pariétale des cholécystites suppurées, 1901, vol 11, Dia
court S. t R. 6

Paralysies faciale opératoires, causes et suites, 1901, vol 11, Dela
sassaigne S. t R. 6
Paraphimosis traitement, 1899, vol 15, Peltié S. s R. 7
Perforation de l'estomac et du duodénum, 1898, vol 44, Guercho
nie S. s R. 6
Perforation intestinale dans la fièvre typhoïde, du traitement ch
rurgical de la..., 1901, vol 11, Junqua S. t R. 6
Périarthrite scapulo-humérale, 1898, vol 11, Carpanetti S. s R.
Périarthrite scapulo-humérale, la..., 1900, vol 20, Rambaud
S. t R. 4
Péritonites aigües diffuses intervention précoce, 1898, vol 11, Scio
S. s R. 4
Phlébites variqueuses, 1898, vol 34, Pauly S. s R. 6

Péritonite tuberculeuse chronique laparotomie itératives, 1901, vo 11, Pernot S. t R. 6
Phlegmons, 1900, vol 11, Jéhanno S. t R. 6
Phlegmon infectueux du plancher de la bouche, 1899, vol 1, Cocar S. s R. 7
Phlegmons ischio-rectaux, 1899 vol 17, Caron S. t R. 1
Piedbot acquis, 1899, vol 14, Lasserre S. s R. 7
Piedbot varus équin congénital chez l'enfant, traitement chirurgical du.., 1901, vol 11, Monod S. t R. 6
Piedbot paralytique, traitement chirurgical, 1898, vol 16, Bakradzé S. t R. 4
Pied, désarticulation, procédé de Syme, 1899, vol 14, Bricard S. s R. 7
Pied forcé, le..., 1900, vol 19, Kuhn S. t R. 4
Plaies de l'estomac, 1899, vol 36, Battreau S. t R. 2
Plaies par arrachement, 1898, vol 6, Parisot S. s R. 3
Plaies de l'échancrure sciatique, 1900, vol 11, Pélizza S. t R. 6
Plaies, traitement des..., 1901, vol 11, Gottschalk S. t R. 6
Plaies thoraco abdominales, de la conduite à tenir dans les... , 1901, vol 11, Fond-Reaux S. t R. 6
Plaies par usure, 1898, vol 51, Guillois S. s R. 7
Pneumothorax à soupape, traitement, 1900, vol 29, Desbiez S t R 4
Polydactylie, 1901, vol 11, Blomme S. t R. 6
Polypes de l'intestin grèle, 1899, vol 28, Nigay S. t R. 1
Polypes du méaturinaire, Leroy S. t R. 6
Post opératoires de l'appendicité, 1898, vol 15, Cochot S. s R. 7
Prolepsus rectal irréductible ou étranglé, du..., 1901, vol 11, Jacquot S. t R. 6
Propagation du cancer du sein aux vaisseaux axillaires, 1898, vol 34 Chartier S. s R. 6
Prostatectomie périnéale totale, de la..., 1900, vol 19, Proust S. t R. 4
Prostate dans les uréthrites aigues ou chroniques, uréthro prostralites, du role de la..., 1900, vol 20, Le Guay S. t R. 4
Prothèse testiculaire, 1899, vol 15, Vouillac S. s R. 7
Pseu darthrose de l'humérus, 1899, vol 13 S. s R. 7
Pseudarthroses en général, 1898, vol 46, Duret S. s R. 6
Ptoses du gros intestin et leurs complications chirurgicales, 1899 vol 19, Ducatte S. t R. 4

Pylorectomie, 1898, vol 42, Thiers S. s R. 6
Pylore, exclusion du..., 1898, vol 24, Chauvel S. s R. 5
Pylore, rétrécissement du..., d'origine biliaire, 1898, vol 9, Ma
chais S. s R. 4
Pyonéphrose, les..., 1900, vol 19, Gosset S. t R. 4
Pyo-pneumothorax de nécessité, du..., 1900, vol 29, Ruais S t

Radius fractures X Rays, 1898, vol 38, Picard S. s R. 6
Rapports des affections chroniques de la peau du mamelon et
l'aréole avac les cancers du sein, 1901, vol 12, Jamaux S t
Redressement brusque, 1898, vol 51, Stavrides S. s R. 7
Redressement chirurgical de l'antagonisme inverse, 1901, vol
Siffre S. t R. 6
Résection aseptique de la hanche, traitement de certaines formes
coxalgie par la..., 1900, vol 20, Gougis S. t R. 4
Résection de l'anse iléocoecale, 1897, vol 63, Carel S. s R. 3
Rétentions aigues chez les prostatiques 1898, vol 36, Brin S. s R
Rétention dans les cytites, de la..., 1900, vol 21, Labroz S. t R
Rétentions rénales, tumeurs vésicales, 1899, vol 37, Boivin S t R
Rétraction de l'aponévrose plantaire, de la..., 1900, vol 20, Béa
S. t R. 4
Rétrécissements non congénitaux du rectum, 1897, vol 62, Lapoin
S. s R. 3
Rétrécissements tuberculeux de l'intestin grèle, le s traitemen
les..., 1900 vol 20, Félix S. t R. 4
Rhinoplastie partielle, 1901, vol 12, Duvernoy S. t R. 6
Rotule, absense congénitale de la..., 1900, vol 20, Fargear S t R
Rotules, fractures, 1899, vol 13, Pual S. s R. 7
Rotule, fracture de la..., 1898, vol 6, Farge S. s R. 3
Ruptures des collections enkystées de l'abdomen au cours du palp
abdominal, 1900, vol 20, Vuillième S. t R. 4
Ruptures complète de périnée, à quel moment faut-il réparer les..
1901, vol 12, Capdeville S. t R. 6
Ruptures du rein, 1901, vol 12, Crotet S. t R. 6
Ruptures extra-péritonales de la vessie, 1901, vol 12, Rousselie
S. t R. 6
Ruptures spontanées des voies biliaires dans la péritoine, 1899, v
20, Fleys S. t R. 4

Ruptures sus-rotuliennes du quadriceps fémoral, 1899, vol 20, Malhéné S. t R. 4
Ruptures traumatiques de la vessie et leur traitement, 1900, vol 20 Furburz S. t R. 4
Ruptures musculaires, 1900, vol 12, Welcker S. t R. 6
Rupture spontanée des enveloppes hernières, Katz-Tchébicheff S. t R. 9
Ruptures valvulaires de l'aorte, 1901, vol 12, Dupuis S. t R. 6

Sarcôme de la parotide, 1900, vol 21, Duhamel S. t R. 4
Sarcôme de l'extrêm. infev. du fémur, 1899, vol 18, Martini S. t R. 1
Sarcôme primitif, 1901, vol 12, Lesourd S. t R. 6
Sarcômes du Maxil. supér., 1899, vol 16, Lechaux S. t R. 1
Sarcômes primitifs de l'aîne, 1899, vol 13, Chevrolle S. s R. 7
Sarcômes du maxillaire supérieur, 1901, vol 12, Lavergne S. t R. 6
Sarcomes, structure et patho-génie, 1900, vol 12, Leh S. t R. 6
Scoliose et de son traitement, de la..., 1899, vol 21, Dazez S t R 5
Section du tendon rotulien pour prattquer différentes interventions sur l'articulation du genou, 1901, vol 12, Lazaroff S. t R. 6
Sinusités maxillaires, essai critique sur le traitement des..., 1901, vol 12, Béliard S. t R. 6
Sonde vésicale à demeure, la..., 1900, vol 21, Langlois S. t R. 4
Spina Bifida, 1900, vol 12, Curie S. t R. 6
Splénectomie, 1897, vol 66, Vauvert S. s R. 3
Sténose congénitales du pylore chez les nouveau-nés, 1901, vol 12, Duval S. t R. 6
Suppurations péri uréthrates, 1899, vol 11, Cottot S. s R. 7
Suppurations tardives dans cure radicale des hernies inguinales, des..., 1900, vol 21, Gibert S. t R. 4
Suppurations prostatiques et périprostatiques, 1901, vol 12, Minet S. t R. 6
Sutures et ligatures à fils métalliques perdus, 1900, vol 13, Jeannet S. t R. 6
Suture de la vessie et du traitement de la plaie abdominale, 1901, vol 13, Perros S. t R. 6
Suture des parois uréthrales, 1901, vol 13, Zadok S. t R. 6
Sutures continues en chirurgie, 1897, vol 65, Goberi S. s R. 3

Suture de la paroie abdominale, 1898, vol 13, Fauvel S. s R. 4
Suture en un seul plan dans la laparotomie et dans la cure radi
des hernies inguinales, de la..., 1899, vol 21, Degorce S t
Sympathique cervical, étude anatomique et chirurgicale, le
Sympathique, opération sur ., dans maladie de Basedoro, Bled v
Symphyse du fémur, fracture de la..., 1898, vol 29, Leboeuf S s
Symphyses et arthralgies pelviennes, 1899, vol 4, Cantin S. s
Symphysiotomie dans les bassins rétrécis au détroit inf., 1901,
13, Zannels S. t R. 6
Symphysiotomie répétée, 1901, vol 13, Bajon S. t R. 6
Syndrome appendiculaire, 1900, vol 13, Mirande S. t R. 6
Synoviales tendineuses, corps étrangers, 1898, vol 16, Riou S s
Synovites tuberculeuses, 1900, vol 13, Gantois S. t R. 6
Système lymphathique dans le cancer de l'estomac, et conséquen
chirurgicales, de l'envahissement du..., 1900, vol 35, Cu
S. t R. 5
Taille hypogastrique, et traitement de l'infection vésicale par la
1899, vol 22, Maquart S. t R. 4
Talagie, de la..., 1899, vol 22, Egret S. t R. 4
Tarsectomie, 1899, vol 15, Gosselin S. s R. 7
Testicules carcinomes, 1898, vol 13, Lavillauron S. s R. 4
Testicule, lynphadénome du..., 1899, vol 17, Gauthier S. t R.
Torsion du pédicule des kystes de l'ovaire et occlusion intestin
consécutive, 1898, vol 26, Bénard S. s R 5
Traitement chirurgical de l'épilepsie, 1898, vol 47, Rellay. S.s R
Traitement du tétanos, 1901, vol 13, Lemonnier S. t R. 6
Traitemeuts des uréthrites, 1899, vol 48, Thomas S. t R. 2
Transformation maligne des noevi, de la..., 1900, vol 22 Delisle
Transplantation des tissus, 1899, vol 36, Elias S. t R. 2
Traumatisme, 1899, vol 20, Listchine S. t R. 1
Tredelenburg, opération de..., 1898, vol 26, Conderc S. s R. 5
Troubles urinaires du vielard par la résection totale des cordons
traitement des..., 1900, vol 22, Montfort S. t R. 4
Tubage de la tracheotomi dans les laryngites diphtériques, des in
cations du..., 1901, vol 13, Carpentier S. t R. 6
Tuberculose du testicules, du traitement de la..., 1899, vol
Pédebidon S. t R. 4
Tuberculose rénale avec fistules, de la..., 1900, vol 22, Cha
S. t R. 4

Tumeurs à myélop. 1898, vol 31, Poineau S. s R. 5
Tumeurs de la vessie, généralisation et absence symptomes urinaires, 1898, vol 36, Lafond S. s R. 6
Tumeurs du pli du coude, 1898, vol 11, Potier S. s R. 4
Tumeurs du prépuce, étude clinique et thérapeutique, des..., 1900, vol 22, Hardy S. t R. 4
Tumeurs du testicule, des..., 1900, vol 22, Bochory S. t R. 4
Tumeurs encéphaliques opérées, 1898, vol 22, Audureau S. s R. 5
Tumeurs malignes du rein, 1899, vol 15, Heresco S. s R. 7
Tumeurs malignes primitives de la voute crânienne et de leur traitement, des..., 1900, vol 22, Lazard S. t R. 4
Tumeur mixte, 1899, vol 13, Latteux S. s. R. 7
Tumeurs non-cancéreuses (anseiléo cœcale) 1899, vol 18, Abonlker S. t R. 1
Tumeurs primitives du squelette thoracique, 1899, vol 38, O'Leary,
Tumeurs blanches du poignet, 1901, vol 18, Simonin S. t R. 6
Tumeurs congonctives bénignes de la paroi abdominales, nature et origne des..., 1901, vol 13, O'Neil S. t R. 6
Tumeurs ostéoïdes du sinus maxillaire, 1901, vol 13, Lalande S. t R. 6
Tumeurs vésicales, traitement des..., 1901, vol 13 Polak S. t R. 6
Tumeurs conjonctives du rein, 1901, vol 13, Bahuand S. t R. 6

Ulcères vanqueux, 1899, vol 17, Fougère S. t R. 1
Urétéro-cysto néostomie et traitement des fistules urétéro-vaginales, de la..., 1899, vol 22, Laisné S. t R. 4
Urèthre rupture..., chez homme par bicyclette, 1898, vol 46, Walther S. s R. 6
Uréthrites liées aux rétrécissements de l'urêthro, 1899, vol 25 Arnaud S. t R. 1
Uréthrocèle vagina' 898, vol 43, Nimtard S. s R. 6
Uréthromies complimentaires. 3, vol 21, Viaud S. s R. 5
Ulcère vésicales, et en particulier ulcère simple de la vessie, 1901, vol 14, Le Fur S. t R. 6
Ulcère simple de l'estomac, traitement chirurgical, 1900, vol 13, Turlais S. t R. 6
Ulcères variqueux, 1900, vol 14, Silvy S. t R. 6

Ulcères variqueux, traitement des... , 1901, vol 14, Caillet
S. t R. 6

Varices de l'estomac, 1901, vol 14, Benoit de la Grandière S.t
Varices ampullaires de la veine saphène interne à son embouch
des..., 1900, vol 22, Fromageot S. t R. 4
Varices, cure sanglante, 1899, vol 17, Cailloné S. t R. 1
Varicocèle, 1898, vol 38, Tappadates S. s R. 6
Vésicules séminales tuberculeuses, de l'ablation des..., 1900, vo
Rezt S. t R. 4

Divers

Aubrac, climat et sanotorium, 1900, vol 35, Andrieu S. u R. 1

Bandelocque (Jean-Louis) sa vie, son œuvre, 1899, vol 3, Maurel de Lapomarède S. t R. 3
Bourgeois, Louise, sa vie, son oeuvre, 1900, vol 3, Damour S t R3
Benjamin Franklin et la médecine à la fin du XVIIIe sciècle, 1900, vol 10, Tourtourat S. t R. 3

Carates de Colombie, 1898, vol 5, Florez S. s R. 3
Cervantes, malade et médecin, [illegible] vol 15, Villechauvaix S s R 4
Chemineaux, 1899, vol 24 [illegible]
Chine, essai ethnologique, 1[illegible] vol [illegible] Tellier S. t R. 2
Chronomètre, technique du..., [illegible] 44, Philippe S. t R. 2
Cliniques chirurgicales en France [illegible]dation des..., 1901, vol 35, Boelle S. u R. 1
Contraction musculaire chez l'insecte, étude myographique de la... 1900, vol 40, Lefeuvre S. t R. 5
Crustasés, essai sur les.... 1900, vol 39, Richard S. t R. 5

Danseuse, accidents professionnels, 1898, vol 30, Blanchard Ss R5
Dimension des os et les proportions squelettiques de l'homme dans les différentes races, recherches sur les..., 1900, vol 32, Sous-larue S. t R. 5

Ecole dentaire, 1901, vol 35, Godon S. u R. 1
Etudes médicales, 1901, vol 35, Brunello S. u R. 1
Equarissage, clos d'..., 1897, vol 63, Morel S. s R. 3

Fausse reconnaissance, 1898, vol 47, LeRoy S. s R. 6

Folliclis, 1898, vol 42, Beauprez S.s R. 6
Fonctionnement des services dentaires dans les hopitaux, 1900, v
35, Peyrot S. u R. 1
Flandes à venin de la salamandre terrestre, les..., 1900, vol 4
Phisalid-Picot S. t R. 5

Géographie médicale de l'archipel Malais, 1899, vol 29, Tschu
nosky S. t R. 1

Histoire naturelle et médicale des moustiques, 1901, vol 35, Polall
S. u R. 1
Homme tertiaire, l'..., 1898, vol 5, Morgaud S. s R. 3
Hopital du Maus, 1898, vol 31, Lecbat S. s R. 5
Hotel-Dieu, il y a deux sciècles, 1897, vol 67, Cornu S. s R. 3

Immigration bretonne à Paris, 1900, vol 35, Frégoat S. u R. 1
Influence française de la science médicale, 1898, vol 47 S. s R. 6

Médicales de Malgaches, pratiques et croyances..., 1901, vol 3
Ramisiruy S. u R. 1
Musique, 1899, vol 25, Destouches S. t R. 1

Paré, Ambroise, 1900, sa vie, son oeuvre, vol 36, Broussais Su
Paré, Ambroise, et la médecine des enfants, 1901, vol 36, Lepi
S. u R. 1
Portal, Paul, sa vie, son oeuvre, 1900 vol 39, Marnilte S. t R. 5
Paracelse, l'oeuvre de..., 1900, vol 41, Durez S. t R. 5
Pensée, 1899, vol 32, Guérin S. t R. 2
Praticien allemand XIIIe sciècle, Jean-Henri Corhausen, un.., 190
vol 41, Beauvois S. t R. 5
Précocité intellectuelle, étude sur le génie, 1901, vol 36, Duc
S. u R. 1
Profession médicale, 1899, vol 45, Allain S. t R. 2

Réorganisation des hopitaux au hâvre, 1899, vol 32, Fallet S. t R.
Révolution et les hopitaux (années 1789, '90, '91), 1901, vol
MacAulife S. u R. 1

Senac, 1901, vol 36, Degris S. u R. 1
Seneçons indigènes, 1898, vol 5, Prévost S. s R. 3
Service médical dans les crèches, 1900, vol 36, Ferraud S. u R. 1
Struthins, Joseph, célèbre médecin polonais au XVI sciècle, 1901, vol 36, Bugiel S. u R. 1
Snperstitions médicales du Morvau, 1899, vol 33, Bidault S. t R. 2

Topographie médicale Landes de Gascogne, 1898, vol 5, Dupuy S. s R. 3
Travail en chambre, 1899, vol 46, Fauquet S. t R. 2

Végétation de la Bretagne, la..., 1900, vol 40, Picquenard S.t R.3
Volonté, éducation rationnelle de la..., 1898, vol 21, Lévy S s R 5
Ydes, 1901, vol 36, Ribier S. u R. 1

Gynécologie et Obstétrique

Abcès de glandes vulro-vaginale, 1899, vol 16, Migot S. t R.
Accès éclamptiques, 1898, vol 28, Macé S. s R. 5
Accouchement anormal, 1897, vol 7, Issier S. s R. 7
Accouchement chez les primipares agées, 1900, vol 3, Courg
S. t R. 3
Accouchement chez les primipares, 1901, vol 49, Pannetier S.u
Accouchement des épaules dans les présentations céphaliq
1900, vol 3, Attaix S. t R. 3
Accouchements inconscients, 1899, vol 6, Coliez S. s R. 7
Accouchement rapides et non-surveillés, 1898, vol 14, Bonnem
S. s R. 4
Accouchement rapide, 1897, vol 63, Mortagne S. s R. 3
Accouchement (rupture et perforation de paroi postérieur
vagin), 1897, vol 62, Morel S. s R. 3
Accouchement spontané dans les bassins rétrécis rachitiques, 1
vol 2, Valensy S. t R. 3
Accouchements spontanés après la symphyséotomie, des..., 1
vol 3, Wulff S. t R. 3
Adénome malin de l'utérus, 1901, vol 49, Olivares S. u R. 2
Adhérences vulvaires, des..., 1900, vol 3, Coincoux S. t R. 3
Albuminurie pronostic chez multipare 1897, vol 66, Caillaud S
Allaitement chez albumineriques, 1899, vol 9 S. s R. 7
Allaitement pendant la grossesse, 1898, vol 9, Capart S. s R.
Anjines cataméniales, 1899, vol 37, Martin S. t R. 2
Annexes (opérat. conservatrices), 1899, vol 10, Montana S.s
Anomalies des organes génitaux de la femme, des..., 1900, vo
Rambaud S. t R. 4
Appendicite et annexite, 1898, vol 22, Barnsby S. s R. 5
Appendicite (grossesse et suite), 1898, vol 9, Iarca S. s R. 4
Attésies vaginales, 1901, vol 49, Huchon S. u R. 2

Avortements à répétition, traitement prophylactique antisyphilitique dans de causes inconnues, influence du..., 1900, vol 23, Hoffmann S. t R. 4
Avortement dit tubo-utérin, 1901, vol 49, Jonessof S. u R. 2
Avortement brusqué, 1901, vol 49, Clavérie S. u R. 2

Ballon de champetier de ribes, 1899, vol 6, Danis S. s R. 7
Bartholinites, traitement, 1899, vol 8, Omer S. s R. 7
Bartholinites et en particulier de leurs formes chroniques, des..., 1900, vol 3, Franco S. t R. 3
Bouffée de chaleur de la ménopause opératoire, les..., 1900, vol 23, Levy S. t R 4.

Calcification des fibro-myomes utérins, 1901, vol 49, Guibé Su R2
Canal génital de la femme bactérinologie, 1898, vol 26, Hallé SsR5
Cancers inopérables de l'utérus, 1898, vol 6, Ayrazian S. s R. 3
Cardiopathie et grossesse, 1898, vol 28, Baranger S. s R. 5
Castration chez la femme, 1901, vol 50, Pila S. U R. 2
Causes de la mort du produit de la conception pendant la grossesse, 1901, vol 49, Sentex S. u R. 1
Césarienne (opération), 1898, vol 20. Deville S. s R. 5
Chancre syphil. du col de l'utérus, 1899, vol 7, Bigot S. s R. 7
Chirurgie conservatri de l'utérus et annexes dans le traitement des fibranes, 1901, vol 49, Dartigues S. u R. 2
Chorée gravidique, 1898, vol 4, Delage S. s R. 3
Cloisons congénitales du vagin, 1898, vol 41, Bernard S. s R. 6
Cloisonnement transversal incomplet d'origine congénitale du col et du segment inférieur de l'utérus, 1900, vol 3, Ferrand S.t R3
Col, conséquences obstétricales possibles de l'amputation sous-vaginales du..., 1900, vol 3, Guibout S. t R. 3
Collections annexielles, Morely S. s R. 7
Colpocèle, 1898, vol 44 S. s R. 6
Colpo coeliotomie sans hystérectomie, 1897, vol 65, Castillo S s R3
Calpopérinéorraphie (rectocèle), 1899, vol 8, Blamkoff S. s R. 7
Calpotomie postérieure, 1898, vol 32, Massier S. s R. 5
Calpotomie postérieure, 1898, vol 4, Toutvielle S. s. R. 3
Conduite à tenir en cas de foetus mort pendant la grossesse, 1901, vol 49, Henriot S. u R. 2

Congestion pleuro-pulmonaires d'origine ovarienne, 1901, vol
Boriet S. u. R. 1
Corps jaune et la cause déterminante de l'accouchement, le..., 19
vol 23, Lacour S. t R. 4
Courant ondulaire en gynécologie, 1898, vol 29, Marquies S. s R
Curage du cancer de l'utérus inopérable, 1901, vol 50, Cella
S. u R. 2
Curettages utérins, 1900, vol 50, Petit S. u R. 2
Curettage de l'utérus, 1899, vol 9, Villard S. s R. 7
Cure radicale de l'hydrocèle par le retournement vaginale, 1901,
50, Gambier S. u R. 2
Cystocopie chez la femme, 1899, vol 9, Courties S. s R. 7

Déchirures incomplètes et récentes du périnée, serres fines, 1898
34, Papon S. s R. 6
Délivrance, 1897, vol 66, Galca S. s R. 3
Delivrances et suite de couches dans les malformations utérin
1901, vol 50, Lemaître S. u R. 2
Dents, influence de grossesse sur..., 1898, vol 46, Terrier S. s R
Détermination de la quantité de sang restant dans le placenta ap
délivrance, 1901, vol 50, Chevalier S. u R. 2
Dilitation associée à l'irrigation et au drainage de la cavité uter
du traitemnnt des salpingites par la..., 1900, vol 3, Terr
S. t R. 3
Disjonction traumatiques de la symphyse pubienne, cas récent de
1900, vol 3, Moreau S. t R. 3
Douleurs inter-menstruelles, 1899, vol 29, Fassina S. t R. 4
Drainage prolongé de l'utérus consécutif à la dilatation et cureta
1900, vol 3, Blum S. t R. 3
Dystoche, 1900, vol 50, Saint-Martin S. u R. 2
Dystocie, 1899, vol 7, Huge S. s R. 7
Dystocie du à la contraction du muscle releveur de l'anus, 1900,
3, Davet S.t R. 3
Dystocie pelvienne d'origine rachitique, conduite à tenir dans le c
de..., 1900, vol 3, Bloch S. t R. 3

Eclampsie formes anormales, 1899, vol 5, Lafon S. s R. 7
Eclampsie puerpérale accès, 1898, vol 28, Fouqueau S. s R. 5
Eclampsie puerpérale, traitement obstétrical de..., 1900, vol 23, Schmitt S. t R. 3
Écouvillonnage préventif dans l'avortement, de l'..., 1900, vol 23, Carteret S. t R. 4
Embryotomie, 1900, vol 50, Castellon S. u R. 2
Entrée de l'air par les sinus utérins dans l'état puerpéral, phénomène de l'..., 1899, vol 23, Roger S. t R. 4
Endométrites hèmorrhagiques ou hydro-hémorrhagiques des six premiers mois de la grossesse, des.., 1900, vol 23, Lemaire St R4
Enucléation abdominale et traitement des fibrômes utérins par l'.., 1900 vol 24, Zvibel S. t R. 3
Enucléation des fibromes utérins par voies abdominales, sur l'..., 1900, vol 24, Ferendinos S. t R. 3
Essai du statistique minérale du placenta et du foetus humain, 1900, vol 50, Gaube S. u R. 2
Etranglement du cordon ombilical par des brides amniotiques, de l'..., 1900, vol 23, Clément S. t R. 4
Eventration consécutive après grossesse, 1897, vol 63, Querneau, S. s R. 3
Expression abdomino-Vaginale, 1898, vol 32, Larigaudry S. s R. 5
Expression du foetus per la paroi abdominale, l'..., 1900, vol 23, Keim S. t R. 4
Extirpation des trompes par le procédé anatomique, 1901, vol 50, Valsamidés S. u R. 2

Fausses grossesses et fausses tumeurs hystériques, 1898, vol 15 Kheifetz S. s R. 4
Femmes en état grando-puerpéral, 1898, vol 3, Leduc S. s R. 3
Fibrômes gravidiques, des interventions chirurgicales dans les..., 1900, vol 24, Turner S. t R. 3
Fibrômes de la trompe utérine, 1898, vol 14, Poret S. s R. 4
Fibrômes de l'utérus, 1899, vol 8, Jousselin S. s R. 7
Fibrôme utérin, 1899, vol 9, Verstraete S. s R. 7
Fibrômes utérins, traitement des..., 1900, vol 24, Laquerrière S. t R. 3
Fibrômes de l'utérus chez les primipares agées, les..., 1900, vol 24, Biget S. t R. 3

Fibromyomes de l'utérus, 1898, vol 16, Hyenne S. s R. 4
Fibromyome télangiectasique du vagin, 1898, vol 26, Bouti
S. s R. 5
Fibro-myomes et adéno-myomes de l'utérus, recherches sur le dé
veloppement des..., 1900, vol 14, Claisse S. t R. 3
Fièvre des accouchées, utilité du séro-diagnostic dans la..., 1900,
vol 23, Roustain
Fistules congénitales, conduit vitellin, 1898, vol 17, Thébaul
S. s R. 4
Flore vulaire et vaginale chez la femme enceinte, recherches su
la..., 1900, vol 23, Bensis S. t R. 4
Foie et réinskystiques chez un foetus, 1901, vol 50, Carré S u R

Galactophorite, 1899, vol 28, Bréal S. t R. 1
Galactorrhée, la..., 1899, vol 24, Bidault S. t R. 4
Gerçures et crevasses du sein, 1898, vol 51, Teissier S. s R. 7
Glycosurie de la grossesse, 1898, vol 3, Brocard S. s R. 3
Goître et grossesse, 1900, vol 24, Laparra S. t R. 4
Grippe, influence sur grossesse, 1899, vol 5, Maucotel S. s R. 7
Grossesse dans l'utérus fibromateux, 1899, vol 24, Olivry S. t R.
Grossesse dans une corne utérine rudimentaire et tubo-utérin
1899, vol 23, Warin S. t R. 4
Grossesse ectopyqie récidivante, 1901, vol 50, Haret S. u R. 2
Grossesses extra-utérines, 1901, vol 50, Lemercier S. u R. 2
Grossesse extra utèrine, 1900, vol 23, Raili S. t R. 4
Grossesse extra utérine et en particulier grossesse tubaire, 1900, v
24, Frémont S. t R. 4
Grossesse interruption avant viabilité, 1898, vol 17, Bachimo
S. s R. 4
Grossesses molaires, 1898, vol 45, Domond S. s R. 6
Grossesse triple, 1901, vol 50, Guihal S. u R. 2
Grossesses tubaires, 1901, vol 50, Couvelaire S. u R. 2
Grossesses tubo-utérines, ruptures de l'utérus, 1898, vol 22, Merci
S. s R. 5
Grossesses utérines survenant après l'extra-utérine, 1898, vol
Funck S. s R. 6

Hématomes de la vulve et du vagin au cours de la puerpéralit
1900, vol 24, Phellippon S. t R. 4

Hémisection utérine dans l'hystérectomie abdominale, 1900, vol 16, Pétron. S. t R. 4
Hemorrhagies dans les cas fibreux et les polypes de l'utérus, 1900, vol 51, Alvernhe S. u R. 2
Hemorrhagies post-partum, 1899, vol 7, Landau S. r R. 7
Hemorrhagies retroplacentaires, 1898, vol 3, Lehman S. s R. 3
Hernies de la trompe de fallope sans hernie de l'ovaire, 1898, vol 4, Schultz S. s R. 3
Hemorrhagies utérines, 1901, vol 51, Zimmern S. u R. 2
Hernie de l'utérus et des annexes, des..., 1900, vol 16, Ogé S.t R. 4
Hystérectomies, 1899, vol 8, Masson S. s R. 7
Hystérectomie abdominale totale, 1899, vol 9, Auclair S. s R. 7
Hystérectomie abdominale totale, 1901, vol 51, Courmontagne S. u R. 2
Hystérectomie abdominale totale avec évidement du bassin dans le traitement du cancer de l'utérus, de l'..., 1900 vol 16, Belloeuf S. t R. 4
Hystérectomie abdominale dans le traitement des lésions imflammatoires des annexes de l'utérus, 1901, vol 51, Deloge S. u R. 2
Hystérectomie abdominale pour kystes et tumeurs solides des ovaires, 1901, vol 51, Ranson S. u R. 2
Hystérectomie abdominale sus-vaginal, 1901, vol 51, Sicard S. u R. 2
Hystérectomie abdominale supra-vaginale dans le traitement des gros fibromes de l'utérus, 1899, vol 16, Jouang S. t R. 4
Hystérectomie abdominale totale dans le traitement des fibromes compliqués de grossesse, 1900, vol 16, Lucas S. t R. 4
Hystérectomie dans l'infection puerpérale aigue, 1901, vol 51, Dramard S. u R. 2
Hystérectomie médiane antérieure abdominale ou vaginale, 1900, vol 16, Gunsbourg S. t R. 4
Hystérectomie supra-vaginale. Indications et manuel opératoire de l'...., 1901, vol 51, Breton S. u R. 2
Hystérectomie [cancer de l'utérus], 1899, vol 8, Pasquier S. s R. 7
Hystérectomie vaginale pour le prolapsus utérin total, 1901, vol 51, Jardin S. u R. 2
Hystérectomie, infection puerpérale aigue, 1899, vol 10, Bonamy S. s R. 7
Hystérectomie simple et oophoro-hystérectomie, 1899, vol 10, Abrant S. s R. 7

Hystérectomies vaginales et abdominales dans cancer de l'utérus 1899, vol 10, Bigeard S s R 7
Hystérectomie vaginale sans pinces à demeure, 1898, vol 37, Tessie S. s R. 6
Hystérectomie dans l'infection puerpérale, 1901, vol 51, Benoi S. u R. 2
Hystéropexie abdominale, 1898, vol 37, Zeimet S. s R. 6
Hystéropexie vaginale, 1899, vol 8, Merlet S. s R. 7

Immunité vaccinale, sa transmission intra-utérine de l'...., 1900 vol 24, Coulomb S. t R. 4
Imperforation de l'hymen, 1897, vol 67, Pion S. s R. 3
Incision du cul de sac postérieur, 1898, vol 24, Sassi S. s R. 5
Incision vaginale directe, 1898, vol 43, Dally S. s R. 6
Incontinence d'urine chez femme, 1898, vol 24 S. s R. 5
Incontinence d'urine d'origine urétrale chez femme, 1898, vol 43 Collet S. s R. 6
Infections ombilicales chez le nouveau-né, 1901, vol 51, Bouvie S. u R. 2
Infections puerpérales traitées par le froid, 1899, vol 5, Bréhie S. s R. 7
Pseudo infections et infections puerpérale d'origine intestinale, 1901 vol 52, Broutelle S. u R. 2
Infection du liquide amniotique pendant la grossesse sans ruptur des membranes de l'oeuf, 1900, vol 24, Veaudelle S. t R. 5
Influence de la menstruation, 1901, vol 51, Savatier S. u R. 2
Influence de l'utérus sur la vessie, 1899, vol 24, Vergely S. t R.
Influence de la variole sur la grossesse, 1901, vol 52, Couréméno S. u R. 2
Injections rachidienne de cocaine, en obstétrique, 1901, vol 52 Maralibi S. u. R. 2
Insuffisance ovarienne, 1900, vol 24, Przeciszewska S. t R. 4
Interruption de la grossesse, les indications de l'...., 1900, vol 24 Coudray S. t R. 4
Intervention précoce et préventive dans les cas de délivrance incom plète, 1901, vol 52, Louret S. u R. 2
Inversion utérine irréductible, l'...., 1900, vol 24, Bonte S. t R.

Kystes de l'ovaire, rupture traumatique, 1898, vol 31, Arnal S. s R. 5
Kystes de l'ovaire, sur la fréquence de l'évolution maligne des....., 1900, vol 17, Debray S. t R. 4
Kystes de l'ovaire, torsion du pédicule, 1898, vol 35, Baron S. s R.6
Kystes hydatiques, glande mammaire, 1898, vol 15, Sidéridis S. s R. 4
Kystes pelvicus de l'ovaire et accouchements, 1898, vol 3, Jalaber S. s R. 3
Kystes tubo-ovariens, des...., 1900, vol 17, Cabaniols S. t R. 4
Kystes du vagin, 1901, vol 52, Feurtet S. u R. 2
Kystes de l'ovaire, rupture spontanée des...., 1901, vol 52, Fossard S. u R. 2
Kystes vulvaires, 1898, vol 19, Weber S. s R. 4
Kystes dermoïdes de l'ovaire et leur dégénérescence maligne des..., 1899, vol 17, Debuchy S. t R. 4
Kystes du canal péritonéo vaginal, 1899, vol 13, Defrise S. s R. 7
Kraurosis-vulvae, 1899, vol 10, Arnoux S. s R. 7

Ligaments utérins, 1899, vol 8, Tintrelin S. s R. 7
Ligne brune abdominale, 1901, vol 52, Lehman S. u R. 2
Lithiase biliaire (grossesse, accouchement et suite, 1899, vol 6, Rambert S. s R. 7
Lymphagites du sein pendant l'allaitement, fréquences des fissures et de..., 1900, vol 24, Solomyan-Birfeld S. t R. 4

Malformations congénitales de l'hymen et du vagin, 1898, vol 52, Rivalta S.s R. 7
Malformations utérines, 1899, vol 8, Delpiano S. s R. 7
Malformations utéro-vaginales, 1898, vol 11, Manolescu S. t R. 4
Mamelles et mamelons surnuméraires, 1899, vol 27, Lescille St R.
Manuel opératoire de l'éversion de la vaginale dans le traitement de l'hydrocèle, 1901, vol 52, Adrian S. u R. 2
Massage en obstétrique, 1901, vol 52, Trumusanu S. u R. 2
Ménaupause naturelle (troubles), 1899, vol 10, Barfic S. s R. 7
Menstruation allaitement, 1898, vol 10, Jacob S. s R. 4
Menstruation de la nourrice sur l'enfant qu'elle allaite, 1901, vol 52 Roc. S. u R. 2

Métrites chroniques, 1899, vol 10, Hepp S. s R. 7
Métrites, traitement, 1898, vol 15, Manfredi S. s R. 4
Métrorrhagies, 1901, vol 52, Gueller S. u R. 2
Métrorrhagies de la ménopause, 1898, vol 34, Stopin S. s R. 6
Métrorrhagies virginale essentielles, 1899, vol 35, Bachelier St
Métrorrhagie d'origine paludéenne, 1898, vol 33, Moulon S. s R.
Métrorrhagies jeunes filles, 1898, vol 18, Castau S. s R. 4
Môle vésiculaire, 1898, vol 39, Menu S. t R. 2
Molluscum pendulum de la vulve, 1899, vol 37, Zaharoff S. s R.
Mort de l'enfant pendant le travail, de la..., 1900, vol 24, Pana S. t R. 4

Nerfs de l'ovaire et leurs terminaisons, 1900, vol 25, Vallet S.t
Neurasthémie et génitopathies féminimes, 1898, vol 23, Soulez S. s R 3
Nodosités des cornes utérines, 1901, vol 52, Gohn S. u R. 2
Non-ligature du bout placentaire du premier cordon dans la gr sesse gémellaire, 1899, vol 25, Aubert S. t R. 4

Oedèmes abdomino pelviens en gynécologie, 1898, vol 31, St-Hila S. s R. 5
Oeuf clair afoetal, 1898, vol 41, Genton S. s R. 6
Operation césarienne, différentes incisions, 1899, vol 5, Gerb S. s R. 7
Opération de schroeder, son influence sur la conception, la grosse et l'accouchement, 1899, vol 25, Bernheim S. t R. 4
Opérations plastiques sur le vagin et sur périnée au point de des accouchements, les..., 1900, vol 25, Mombet S. t R. 4
Organes génitaux de la femme, 1901, vol 53, Rosenbaum S. u R
Ossification de la dure-mère, rapports avec la grossesse, 1900, vol Lancelin S. u R. 2
Ovaire, tumeurs solides de l'..., 1898, vol 19, Jouin S. s R. 4
Ovarite suppurée, 1900, vol 53, Manger S. u R. 2

Panniculite en gynécologie, de la..., 1899, vol 25, Colmaire S t
Paralysie obstétricale, une forme particulière de..., 1900, vol Barbavaradi Travellona S. t R. 4
Pédicule des kystes dermoïdes de l'ovaire droit, diagnostic avec pendicite, torsion du..., 1901, vol 53, Niot S. u R. 2

Perforations utérines, 1898, vol 32, Lenoir S. s R. 5
Péri-annexite tuberculeuse de la..., 1900, vol 20, Mathieu S.t R.4
Périnéorrhapsie, 1900, vol 25, Buisson S. t R. 4
Périnéorrhapsie, sur un nouveau procédé de .., 1900 vol 19. Buisson S. t R. 4
Perméabilité rénale chez éclamptiques, 1898, vol 19, Guénard S. s R. 4
Phlegmasia alba doleus puerpérale, 1899, vol 6, Jouannet S. s R. 7
Placenta, insertion habituelle, 1898, vol 3, Degony S s R. 3
Placenta praevia, 1897, vol 61, Mariolle S. s R. 3
Placenta praevia, 1897, vol 62, Thébaud S. s R. 3
Placenta praevia, 1898, vol 26, Dupont S. s R. 5
Placenta rétention du...dans avortement, 1898, vol 15, Colomby S. s R. 4
Placenta rétention du...sans complication après avortement, 1898, vol 9, Constols S. s R. 4
Placentaire rétention, 1898, vol 28, Miot S s R. 5
Plaies perforantes de l'utérus, 1901, vol 53, Rebieyend S. u R. 2
Présentation du siège, 1899, vol 7, Ment S. s R. 7
Poids du foetus et celui du placenta, 1900, vol 25, Levy S. t R. 4
Présentation de l'épaule, 1898, vol 41, Vaillant S. s. R. 6
Présentations de l'épaule, des..., 1900, vol 25, Dufour S. t R. 4
Procidence du cordon et de ses rapports avec les rétrécissements pelviens, 1900, vol 25, Desvaux S.t R. 4
Procidence et procubitus du cordon ombilical, 1900, vol 53, Perrossier S. u R. 2
Procidence et procubitus du cordon ombilical, 1900, vol 53, Perrossier S. u R. 2
Prolapsus de la muqueuse uréthrale chez la femme, 1900, vol 20, Rechniewska S. t R. 4
Prurigo gestationis, du..., 1900, vol 25, Gouliaieff S. t R. 4
Pyélo néphrite pendant la grossesse, 1900, vol 25, Brigand S. t R. 4
Psychopathies puerperales, 1901, vol 53, Brelonville S. u R. 2
Puériculture intra-utérine, 1898, vol 17, Bachimont S. s R. 4
Puériculture intra utérine, 1899, vol 7, Bachimont S. s R. 7
Pyelo nephrite chez les femmes enceintes, 1901, vol 53, Gebrack S. u R. 2

Récidive de grossesse ectopique, 1901, vol 53, Sens S. u R. 2
Récidive dans la grossesse extra utérine, 1901, vol 53, Marti
S. u R. 2
Régression utérine, 1898, vol 3, Sylvie S. s R. 3
Rein mobile, chez femmes atteintes de maladies génitales, la fr
quence du..., 1900, vol 21, Melle Soroker S. t R. 4
Respiration pulmonaire pendant la vie intra utérine, de la..., 190
vol 29, Demay S. t R. 4
Rétention des membranes, intervention prophylactique et préco
dans la..., après l'accouchement à terme, de la..., 1900, vol 2
Ronault S. t R. 4
Rétention des membranes, méthode de kaltenbach dans la.... d
l'emploi de la..., 1 99, vol 24, Halpern S. t R. 4
Rétention d'urine chez la femme, 1901, vol 53, Barbin S. u R. 2
Rétention d'urine chez le foetus, 1900, vol 26, Lepage S. t R. 4
Rétention d'urine nerveuse chez femme, 1897, vol 62, Tango
S. s R. 3
Rétentions placentaires consécutives à l'avortement, traiteme
des..., 1900, vol 26, Trosjean S. t R. 4
Rétentions intérines au cours du cancer, sur les..., 1900, vol 2
Zablondovsky S. t R. 4
Rétrécissements de l'urèthre chez la femme, 1901, vol 53, Hamo
S. u R. 2
Rétrodéviations de l'utérus, du traitement opératoire des..., 190
vol 26, Périchon S. t R. 4
Rétrodéviations de l'uterus, 1901, vol 53, Rivet S. u R. 2
Rétrodéviation de l'utérus gravide, 1899, vol 5, Harlau S. s R.
Rétrodéviations de l'utérus, traitement des..., 1901, vol 26, Fum
S. t R. 4
Rétrodéviations utérines, douleurs dans les..., 1898, vol 4, Vin
S. s R. 3
Rétrodéviations utérines, sur le traitement des..., 1900, vol 2
Landron S. t R. 4
Rétroversion irriductible de l'utérus gravide, traitement de la.
1900, vol 26, Clerc S. t R. 4
Ruptures de l'uterus, étude comparée des différentes méthodes
traitement utilisées dans les..., 1900, vol 26, Forné S. t R.
Ruptures de l'utérus pendant l'accouchement, des..., 1899, vol 2
Blasart S. t R. 4

Ruptures incomplétes de l'utérus, 1899, [illegible] LeClère S. s R. 7
Rupture précoce des membranes, 1899, [illegible] Masson S. s R. 7

Sacrum dans les bassins asymétriques [illegible] 54, Raoux Su R4
Salpingite hémorrhagique, 1900, vol 26, [illegible] S. t R. 4
Salpingites purulentes, 1898, vol 26, Krein S. s R. 5
Salpingo ovarites, 1897, vol 67, Jordanoff S. s R. 3
Salpingo ovaro syndèse, 1899, vol 8, Ayroles S. s R. 7
Sarcomes de l'ovaire, 1898, vol 33, Dubois S. s R. 5
Sciatique Variqueuse femmes enclintes, 1898, vol 40, Maynau, S. s R. 6
Sclérose utérine et métrites chroniques, 1899, vol 10, Hepp S. s R. 7
Sténose du col de l'utérus, 1898, vol 23, Chabry S. s R. 5
Stérilité féminine, 1898, vol 5, Lefèvre S. s R. 3
Stigmates de la blennorrhagie chez la femme, 1901, vol 54, Prudhomme S. u R. 2
Stigmates obstétricaux de la dégénérescence, 1901, vol 54, Larger S. u R. 2
Suppuration des fibromyomes utérins, 1901, vol 54, Guery S. u R. 2
Suppurations pelviennes, essai sur les indications opératoires et le choix de l'intervention dans le traitement des..., 1900, vol 21, Royer S. t R. 4
Surdites de la furonculose et de la grossesse, 1901, vol 54, Pégot S. u R. 2
Symphise pubienne rupture, 1898, vol 41, Ruduat S. s R. 6
Symphyséotomie, 1899, vol 46, Abelly S. t R. 2
Symphyséotomie, 1899, vol 4, Dellay S. s R. 7
Symphyséotomie de la..., 1900, vol 21, Vanwtberghe S. t R. 4
Symphpséotomie et diamètre bipariétal du foetus, 1898, vol 33, Dardel, S. s R. 5

Tachycardites de la ménaupause, 1901, vol 54, Bailleau S. u R. 2
Thrombus du vagin (f. enceintes), 1898, vol 12, Schuman S.s R 4
Torsion pédiculaire des kystes ovariens, 1900, vol 54, Aubry SuR2
Traitement des accès déclampsie, 1901, vol 54, Paris S. u R. 2
Trompe de Fallope, tumeurs papillanes, 1899, vol 8 S. s R. 7
Troubles des organes génitaux, femme, 1898, vol 26, Saisy S s R5
Tuberculose, annexes utérus, 1898, vol 46, Joly S. s R. 6

Tuberculose dans ses relations avec la grossesse et les suites de couche, 1900, vol 26, Rebière S. t R. 4
Tuberculose des organes génitaux, femme, 1899, vol 31, Fermandiez S. t R. 1
Tuberculose génital chez la femme, de la..., 1900, vol 22, Gorovitz S. t R. 4
Tumeurs malignes, trompe utérine, 1899, vol 10, Danel S. s R. 7
Tumeurs végétantes de l'ovaire, 1901, vol 54, Degardin S. u R. 2

Ulcérations du col utérin, 1899, vol 9, Waitz S. s R. 7
Utérins globularis bipartibus, 1898, vol 12, Coupu S. s R. 4
Utérus pendant les premiers mois de la gestation, sur une forme particulière de l'..., 1901, vol 26, Ouvrier S. t R. 5
Utérus rétrodéviations douleureuses, 1897, vol 64, Alvès de Lima S. s R. 3
Vagin, kystes du..., 1899, vol 17, Robert S. t R. 4
Végétations chez femmes enceintes, 1899, vol 4, Lefer S. s R. 7
Voie vaginale sans hystérectomie, 1900, vol 54, Herbécourt SuR2
Vulvo-vaginites chez les petites filles, 1901, vol 54, Guillaumont S. u R. 2

Matière Médicale—Thérapeutique

Accidents de la syphilis par les injections mercurielles, traitement des..., 1900, vol 13, Dieupart S t R. 3
Acétate de thallium, 1898, vol 35, Vassaux S. s R. 6
Acide cacodylique dans la tuberculose, quelques recherches sur l'..., 1900, vol 4, Collet S. t R. 3
Acide cacodylique dans les maladies mentales, 1901, vol 40, Paulet S. u R. 1
Acide cacodylique dans le traitement de la tuberculose pulmonaire, 1901, vol 40, Rétéossian S. u R. 1
Acide cacodylique dans la tuberculose pulmonaire chronique, emploi thérapeutique de l'....,1900, vol 4, Sandoz S. t R. 3
Acide lactique, de l'emploi de l'..., 1899, vol 4, Bailez S. t R. 3
Acide osmique, 1898, vol 28, Bardiaux S. s R. 5
Acide picrique est-il toxique, 1899, vol 25, Reveliotti S. t R. 1
Acide picrique, 1898, vol 30, Debucq S. s R. 5
Acide picrique, erythème médicamenteux, 1898, vol 37, Pierridès, S. s R. 6
Acide silicotungstique comme réactif des alcaloïdes de l'urine, 1901, vol 40, Guillemard S u R. 1
Adenopathies tuberculeuses du cou, traitement par le cacodylate de soude, 1901, vol 40, Leclerc S. u R. 1
Aerothérapie, 1899, vol 45, Cochy de Moncon S. t R. 2
Alcaloïdes d'origine microbienne, 1898, vol 13, Savoire S. s R. 4
Alcoolisme repression thérap et sociale, 1898, vol 39, Lemercier S. s R. 6
Alcoolisme prophyl., traitem., 1897, vol 66, Bargy S. s R. 3
Alcool dans organisme, elimination de.., recherches expérimentales sur l'...., 1901, vol 4. Nicloux S. t R. 3
Alcoolisme, la cure de l'..., 1900, vol 4, Aviat S. t R. 3
Alimentation par voie sous-cutanée, 1900, vol 40, Perrier S. u R. 1
Amaurose quinique, recherches sur la pathogénie de l'..., 1900, vol 4, Druault S. t R. 3

Analgésie médicale par la voie épidurale, 1901, vol 40, Brocard S. u R. 1
Analgésie par les injections sous-arachnoidienne de cocaïne, 1900, vol 40, Salmon S. u R. 1
Analgésie par injection de cocaïne sous l'arachnoide lombaire en chirurgie, 1901, vol 40, Pédéprade S. u R. 1
Analgésie chirurgicale par la rachicocaïnisation au point de vue de ses inconvénients, 1901, vol 40, Zewondès S. u R. 1
Analgésie cocaïnique par injections sous arachnoïdiennes en particulier chez le vieillard, 1901, vol 40, Beynet S. u R. 1
Analgésie cocaïnique par la voie rachidienne, 1901, vol 40, Diamontberger S. u R. 1
Alimentation par voies sous cutanées, 1900, vol 40, Perrier S. u R. 1
Anesthériques dans la gêne des troubles labyrinthiques, du rôle de certains médicaments en particulier, des..., 1901, vol Allanic
Anestheriques, des..., 1901, vol 40, Allanic S. u R. 1
Anesthésie par la cocaïnisation de la moëlle, 1900, vol 40, Nicolaenkoff S. u R. 1
Anesthésie par les injections de cocaïne sous l'arachnoïde lombaire, 1900, vol 4, Cadol S. t R. 3
Anesthésie locale en chirurgie générale, l'..., 1899, vol 4, Legraud S. t R. 3
Angiomes naevi matemi electrolyse bipolaire, 1898, vol 16, Cras S. s R. 4
Antimoine, historie thérapeutique, 1898, vol 19, Krieger S. s R. 4
Antimoine, le dossier de l'... 1900, vol 4, Moulin S. t R. 3
Arthrites chroniques non syphilitiques, ses injections de calomel dans le traitement des..., 1900, vol 11, Gorsse S. t R. 3
Aspirine, 1900, vol 39, Liron S. u R. 1
Aspirine, propriétés antithermiques de l'... 1901, vol 39, Carré S. u R. 1
Azols, toxicologie, 1899, vol 25, Joanin S. t R. 1

Bain froid, 1901, vol 39, Benelli S. u R. 1
Balnéation froide dans la fièvre typhoide, 1900, vol 40, Chauveau S. u R. 1
Blénorrhagie, protorgol etc., 1898, vol 23, Haidontof S. s R. 5
Blépharites, protorgol, 1899, vol 3, Moinsou S. s R. 7

Bleu de méthylène par le rein, 1898, vol 37, Goin S. s R. 6
Bleu de méthylène et perméabilité rénales,épreuve du..., 1900, vol 4 Castaigne S. t R. 3
Bleu de méthylène, 1901, vol 39, Sulur S. u R. 1
Bleu de méthyl (imperméabilité rénale), 1899, vol 12, Prud'homme S. s R. 7
Bromoforme, 1899, vol 39, Charpentier S. t R. 2
Brulures, acide picrique, 1898, vol 45, Dakhyl S. s R. 6

Cocodylate de soude dans la tuberculose pulmonaire, 1901, vol 40, S. u R. 1
Caféisure, 1899, vol 12, Boucard S. s R. 7
Calomel diuritique, 1899, vol 25, Bourgeon S. t R. 1
Calomel inj. int. muscul. 1897, vol 64, Pavie S. s R. 3
Capsule surrénale, extrait de..., 1897, vol 66, Hallot S. s R. 3
Carbonate de lithine, eau lithinée dans diathèse goutteuse, 1898, vol 33, Perraudeau S. s R. 5
Cautérisation intra-utérine par l'acide nitric dans les endomitrites chroniques, 1901, vol 41, Page S. u R. 1
Champignon du muguet, 1898, vol 21, Noisette
Cheloïdes, traitement, 1899, vol 22, Bécul S. t R. 1,
Cholagogues, 1899, vol 25, Courvoisier S. t R. 1
Chloral dans fièvre typhoïde, 1899, vol 25, Dumont S. t R. 1
Chlore dans l'organisme, variations du..., 1900, vol 13, Rachid S. t R. 3
Chloralose dans quelques affections mentales, des effets du..., 1901, vol 41, Bresson S. u R. 1
Chloroforme, action du..., 1898, vol 50, Bastit S. s R. 1
Chlorose, traitements, 1898, vol 39, Eliason S. s R. 6
Conbinaisons albuminoïdes des argentiques en thérapeutique, oculaire, de la valeur des..., 1900, vol 4, Ouazrana S. t R. 3
Citrophène, 1901, vol 39, Lefebvre S. u R. 1
Chorée de sydenham, de son traitement médicamentaux par le bromure de camphre, 1901, vol 41, Bossard S. u R. 1
Coqueluche, inhal. d'oxigène, 1898, vol 7, Lacroix S. s R. 4
Courants electriques, sur tissus vivants, action chimique des..., 1898, vol 28, Lucas S. s R. 5
Courants de haute fréquence, 1899, vol 25, Pilhac S. t R. 1

ARCHIVES DU QUÉBEC

Courants de haute fréquence, les applications médicales des..., 1900, vol 11, Bosquain S. t R. 3
Courants de la haute fréquence et de leurs applications médicales, 1900, vol 41, Robineau S. u R. 1
Créosoforme en chirurgie, 1899, vol 4, Petit S. t R. 3
Créosote dans la tuberculose pulmonaire, les combinaisons de la..., 1899, vol 4, Lorot S. t R. 3
Crysoscopie, 1901, vol 39, Mulon S. u R. 1
Crysoscopie et son application chez les tuberculeux, 1901, vol 41, Grasset S. u R. 1
Curabilité de la cirihose alcoolique, 1901, vol 41, Mouras S. u R. 1

Datura stromanium, étude médico légale de l'empoisonnement par le..., 1900, vol 11, Contal S. t R. 3
Délire salycilique dans le rhumatisme articulaire aigu, 1900 vol 11, Murais S. t R. 3
Diazoreaction d'ehlich dans les maladies de l'appareil respiratoire, 1901, vol 41, Gibhard S. u R. 1
Digitale, 1897, vol 66, Bourgain S. s R. 3
Dionine, la..., 1900, vol 11, Krijewsky S. t R. 3

Eau camphrée pour la mesure de l'odorat, méthode de..., 1900, vol 41, Saint Maurice S. u R. 1
Eaux minérales Koumyss, 1898, vol 17, Reichenstein S. s R. 4
Eaux minérales de Rozat, 1900, vol 11, Petit S. s R. 3
Eaux minérales de Giradan,(Haute Pyrénées, 1900, vol 11,Gutman S. t R. 3
Eau oxygénée en chirurgie et en obstétrique, de l'..., 1899, vol 11, Laurens S. t R. 3
Eaux oxygénée et son emploi dans le traitement des pyodermites, 1900, vol 11, Cochart S. t R. 3
Eau oxygénée dans les infections urinaires, de l'emploi de l'..., 1900, vol 11, Roupin-Hagopian S. t R. 3
Eau oxygenée en thérapeutique infantile, 1900, vol 41, Blotin S. u R. 1
Eaux sulfureuses maladies du nez, oreilles, pharynx, larynx, 1898, vol 40 S. s R. 6
Eczéma, acide picrique, 1897, vol 67, Aubert S. s R. 3

Empoisonnement aigu par la cocaïne, 1901, vol 41, Bour S. u R. 1
Encéphalapathie saturmine, 1899, vol 29, Goidin S. t R. 1
Eosinate de sodium, accidents toxiques produits par l'..., 1900, vol 11, Prime S. t R. 3
Epilepsie, bromure de camphre, 1899, vol 25, Haslé S. t R. 1
Epthélioma cutané traité par la cautérisation ignée, 1901, vol 41, Décloux S. u R. 1
Ergot de seigle sur les secrétions de la peau, Frican 1900, vol 41 S. u R. 1
Ergot de seigle ou obstétrique, l'..., 1900, vol 11, Desvignes S. t R. 3
Ether, accidents ner eux par intoxication, 1899, vol 12, Chambrin S. s R. 7
Ether, complications locales aux injections d'...., 1898, vol 11, Lautaret S. s R. 4
Eucaïne, 1898, vol 30, Chapiro S. s R. 5

Fer et métaux dans le traitement des anémies, 1901, vol 41, Bouillot S. u R. 1
Fersan, 1901, vol 39, Tourlet S. u R. 1
Forges-les-eaux, Seine-Inférieure, autrefois et aujourd'hui, 1898, vol 11, Bramlot S. t R. 3
Formol et désinfection, 1899, vol 25, Kermektchieff S. t R. 1

Gaïacol, inj. hypod., 1898, vol 41, Voisin S. s R. 6
Gelatine dans métrorshagies, 1898, vol 36, Lachartre S. s R. 6
Glande thyroïde dans infections, 1899, vol 19, Garnier S. t R. 1
Glande surrénale en thérapeutique, emploi de..., 1901, vol 41, Brunet S. u R. 1
Goïtre exophtalmique traitement, 1899, vol 3, Vlachanis S. s R. 7
Grindelia robusta, 1899, vol 39, Legrand S. t R. 2

Heroïne, péronine, dionine, les nouveaux dérivés de la morphine..., 1900, vol 11, Orsovetsky S. t R. 3
Héroïne, etherdi-acétique de la morphine, l'..., 1899, vol 11, Bougrier S. t R. 3
Homocréosol, 1898, vol 35, Richard S. s R. 6
Hydrastis canadensis, 1898, vol 20, Boël S. s R. 5

Hypnal, 1898, vol 24, Blainville S. sR. 6
Hypochlorite de soude, traitement des lochies fétides par..., 1900, vol 22, Cohen S. t R. 3
Hypochloruration et l'action des bromures dans l'épilepsie, 1901, vol 42, Laufer S. u R. 1

Importance des injections intra-utérines dans la prophylaxie des septicémies puerpérales, 1900, vol 42, Bucaille S. u R. 1
Influence des courants de haute fréquence sur l'activité de réduction de l'oxyhemoglobine, 1901, vol 42, Guillaume S. u R. 1
Injections intra-durales de cocaïne et serum dans le traitement de la seratique et du lumbago, 1901, vol 42, Thiellement S. u R. 1
Injections gastro-intestinales, 1899, vol 39, Nobecourt S. t R. 2
Injections hypodermiques d'huile camphrée, 1900, vol 11, Vaillant S. t R. 3
Injections hypodermiques d'huile de vaseline et jaune d'oeuf, médication stimulante, 1900, vol 42, St-Aubin S. u R. 1
Injections d'huile iodoformée, 1898, vol 51, Barrieu S. s R. 7
Injections intra-cérébrales, des..., 1899, vol 13, Bizard S. t R. 3
Injections intra-musculaires, sypilis, 1899, vol 23, Metayer S. t R. 1
Injections rectales, 1897, vol 63, Villanova S. s R. 3
Injections salines, 1898, vol 25, Desmons S. s R. 5
Injections sous-arachnoïdiennes et le liquide céphalo-rachidien, les... 1899, vol 12, Sicard S. t R. 3
Injections sous-arachnoïdiennes de chlorhydrate de cocaïne, les..., 1900, vol 12, Diez S. t R. 3
Intoxications mortelles consécutives à des injections de sublimé, 1901, vol 42, Sauvagnat S. u R. 1
Intoxication saturnine, ses rapports avec la grossesse de l'hérédité, 1900, vol 12, Ganiayre S. t R. 3
Iode dans l'organisme, de l'..., 1900, vol 11, Bourcet S. t R 3
Iodisme, glandes salircines, 1899, vol 25, Ramonet S. t R. 1
Iodoforme, étude de l'..., 1900, vol 11, Sempé S. t R. 3
Iodure de potassium dans certains cas de syphilis, de l'utilité des très hautes doses d'..., 1900, vol 12, Laurent S. t R. 3

Lécithine de l'oeuf, 1901, vol 39, Coulombe S. u R. 1
Lichen d'Islande, 1901, vol 39, Guesdon S. t R. 1

Levure de bière dans le traitement des entérites, 1900, vol 42, Blancher S. u R. 1
Lupus, traitement par tuberculine de koch, 1899, vol 22, Faure S. t R. 1

Magnétisme animal origine de la doctrine, 1898, vol 5, Louis S. s R. 3
Massage précoce, 1899, vol 24, Fege S. t R. 1
Massage thérapeuthique de l'abdomen, du..., 1901, vol 42, Salignat S. u R. 1
Mécanothérapie à l'hygiène thérapeutique des cardio-scléreux avec angine de poitrine, application de la..., 1900, vol 12, Tessier S. t R. 3
Médication arsénicale interne, accidents de la..., 1900, vol 12, Dupont S. t R. 3
Médication cacodylique, 1901, vol 39, Odinet S. u R. 6
Médication cacodylique chez les enfants, 1901, vol 39, Habar S. u R. 6
Médication cacodylique, 1900, vol 12, Benoist S. t R. 3
Médication ethéro opiacée, 1899, vol 29, Stora S. t R. 1
Médication révulsive cutanée par vésicatoire, 1898, vol 25, Carcanague S. s R. 5
Méthode de Cerney et Trunecek, 1900, vol 39, Vignat S. u R. 1
Méthode pour déterminer le pouvoir antiseptique, 1901, vol 42, Weiss S. u R. 1
Métrites pa. le protorgal, recherches sur le traitement des..., 1900, vol 12, Gailleux S. t R. 3
Morphinomanie, 1898, vol 44, Delorme S. s R. 6
Nirvanine en chirurgie et en art dentaire, de la..., 1899, vol 12, Dropet S. t R. 3

Nitrate d'argent dans eczéma sunitaut, 1899, vol 22, Jugeat S. t R. 1
Noix de kola, principe actif de la..., 1900 vol 12, LeConiat S. t R. 3

Obsessions thérapeutique, 1898, vol 22, Faure S. s R. 5
Opothérapie hépatique, 1898. vol 47, Lamourenx S. s R. 6
Opothérapie ovarienne, 1898, vol 4, Thiercelin S. s R. 3
Opothérapie ovarienne, 1898, vol 42, Gomès S. s R. 6
Opothérapie ovarienne, 1899, vol 27, Lebreton S. t R. 1

Opothérapie ovarienne, 1899, vol 8, Gilbert S. s. R. 7
Opothérapie ovarienne, 1899, vol 9, Moreau S. s R. 7
Opothérapie surrénale, 1898, vol 13, Robin S. s R. 4
Opothérapie surrénale chez addisoniens, 1898, vol 42, Hémet S. s R. 6
Opium chez diabétiques, 1898, vol 13, Amar S. s R. 4
Organe malade en thérapeutique, 1899, vol 40, Lombart S. t R. 1
Orthoforme, l'..., 1898, vol 12, Meslans S. t R. 3
Oxycyanure de mercure dans les affections uréthales, 1901, vol 41. Combain S. u R. 1
Ozone, 1900, vol 39, Caratzalis S. u R. 1

Paralysies post anesthésiques, 1898, vol 50, Moret S. s R. 6
Phosphore, toxicité du..., 1901, vol 39 S. u R. 1
Phosphorisme des nourrices, 1898, vol 12, Mahu S. s R. 4
Phitisiques antisepsie pulmonaire, 1898, vol 50, Bouteron S. s R.6
Pilocarpine, 1899, vol 3, Grimpet S. s R. 7
Pneumonie digitale, 1898, vol 30, Desourteaux S. s R. 5
Pneumonie, trait. par drap mouillé, 1898, vol 40, Gagneur S.s R.6
Pneumothorax tuberculeux, traitm., 1898, vol 23, Léger S. s R. 5
Poisson vénéréux, 1899, vol 46, Pellegrin S. t R. 2
Poumon, traitement par enveloppements humides permanents, affections aigues du..., 1900, vol 29, Carnus S. t R. 4
Protargol, thérapeutique oculaire, 1898, vol 1, Valençon S. s R. 3
Prurigo anesthésique des ethyliques, le..., 1900, vol 12, Pinoche S.t R. 3
Prurits, trait. par electricité, 1899, vol 12, Legros S. s R. 7

Quinine, sels de ..., 1898, vol 15, Cotard S. s R. 4
Quelques accidents dus au régime lacte'exclusif chez l'adulte, 1901, vol 42, Faivre S. u R. 1

Relations entre la constitution chimique et l'action physiologique des derivés alkystes de alcaloïdes, 1900, vol 13, Rosenstein, S. t R. 3
Rhut aromatica, et traitement de l'incontinence d'urine des enfants par la..., 1900, vol 13, Perlis S. t R. 3
Rhumatisme, traitement, 1898, vol 11, Lafiva S. s R 4
Rougeole, traitement, 1897, vol 66, Vallat S. s R. 3

Saccharine, essai sur la..., 1899, vol 12, Noël S t R. 3
Saignée générale, 1898, vol 5, Noury S. s R. 5
Salicylates de bismuth, acide salicylique et diathèse urique, étude des..., 1899, vol 12, Thabuis S. t R. 3
Salicylate de méthyle, 1898, vol 43, Beauvillard S. s R. 1
Salicylate de soude, orchites blennorrha., 1899, vol 12, Picoi SsRs
Sanatorium de haute altitude (Aubrac), 1899, vol 45, Anglade S. t R. 2
Saturnisme chez alcooliques, 1899, vol 37, Baron S. t R. 2
Saturnisme et appendicite, 1899, vol 33, Galliot S. t R. 2
Sacrifications linéaires dans oedèmes scrofuleux, 1898, vol 44, S. s R. 6
Séroréaction de Widal, 1899, vol 12, Pamart S. s R. 7
Sérothérapie anti-tétanique, 1899, vol 46, Jully S. t R. 2
Sérothérapie dans syphilis, 1897, vol 67, Lambert S. s R. 3
Sérothérapie intensive dans diphtérie grave, 1901, vol 42, Molinié S. u R. 1
Sérothérapie préventive de la diphtérie, 1901, vol 42, Mathé S. u R. 1
Sérum antidiptérique, 1897, vol 63, Weill S. s R. 3
Sérum antidiphtérique, 1898, vol 50, Watelet S. s R. 6
Sérum artificiel injections, 1898, vol 19, Boureau S. s R. 4
Sérum artificiel chez les enfants, dans débilité congénitale et acquise, des injections rectales de..., 1900, vol 13, Rumpelmayer S. t R. 3
Sérums artificiels dans le traitement des maladies mentales, 1901, vol 42, Buvat S. u R. 1
Sérums de Roux et de Marmoreck, 1899, vol 36, Bize S. t R. 2
Sismothérapie, 1899, vol 33, Lacroix de Lavalette S. t R. 2
Sinusités Maxillaires traitement, 1897, vol 60, Liambey S. s R. 3

Thérapeutique, chez les nourices, 1900, vol 42, Houselot S. t R. 1
Thiol, 1898, vol 9, Garlopeau S. s R. 4
Tolu diamine, 1899, vol 36, Vast S. t R. 5
Traitement des cancers, 1901, vol 42, Lambert S. u R. 1
Traitement des maladies générales, 1898, vol 31, Romaud S. s R. 5
Trional avec la Paraldéhyde, association du..., 1900, vol 13, Ropiteau S. t R. 3

Troubles nerveux dûs à l'usage prolongé du chloral et en particulier du delirium tremens chloralique, des..., 1899, vol 13, Calandrand S. t R. 3

Tubercules cutanées traitem, 1899, vol 22, Eynard S. t R. 1

Tuberculose pulmonaire, du traitment médicamenteux de la..., 1900, vol 28, Ader S.t R. 4

Tumeurs malignés par les sel de quinine, 1901, vol 12, Lemoine S. u R. 1

Traitement des tumeurs malignes par sel de quinine, 1901, vol 42 Napier S. u R. 1

Traitement de la vomique des les pleurésies purulentés et preumoccoques, 1901, vol 43, Roquetanière S. u R. 1

Traitement des anevrysmes de l'aorte par les injection sous cutanées de gélatine, 1901, vol 43 Potiez S. u R. 1

Traitement du cancer par la quinine, 1901, vol 42, Valatx S.u R. 1

Traitement de l'élément "douleur" de la portion sous-diaphragmatique, 1901, vol 43, Honlié S. u R. 1

Traitement des nodules isolés du lupus par la delaceration, 1900, vol 13, Dellatre S. u R. 1

Traitement des différentes formes du paludisme et en particulier de la forme bilieuse hémoglobinurique par le bleu de méthylène, 1900, vol 43, Dumont S. u R. 1

Traitement de l'eczéma par les composés de plomb, 1901, vol 43, Boirivant

Traitement du goïtre par les injections de teinture iode, 1901, vol 41 Lenormand S. u R. 1

Traitement du lupus de la face par la photothérapie, 1901, vol 43. Lepent S. u R. 1

Traitement du lupus érythémateux par les courants de haute fréquence, 1901, vol 43, Jacquot S. u R. 1

Traitement local de la glossite tertiaire par le sublimé, 1901, vol 43, Piton S. u R. 1

Traitement opothérapiques de la maladie de basedow, 1901, vol 43, Tillé S. u R. 1

Traitement de la pneumonie et en particulier de l'action de l'ipéca en lavage dans cette maladie, 1901, vol 43, Perreau S. u R. 1

Traitement du délirium trémens par la balnealion froide, 1901, vol 43, Salvant S. u R. 1

Traitement de la sciatique et en particulier de son traitement par les injections de cocaïne extra durales, 1901, vol 43, Laporte S. u R. 1

Traitement de la septicèmie gazeuse par l'oxigène, 1901, vol 43 Orion S. u R. 1

Traitement des syphilis graves par injections sous cutanées du benzoate de mercure, 1901, vol 43, Lapuyre S. u R. 1

Traitement de la tuberculose pulmonaire par le cacodylate de soude, 1901, vol 43, Monnamy S. u R. 1

Traitement de la tuberculose infantile par le thiocol, 1900, vol 43, Kaplansky S. u R. 1

Traitement par le cacodilate de soude des adenopathies tuberculeuses du cou, 1901, vol 40, Leclerc S. u R. 1

Vaginite blennorrhagique, de la levure de bière dans le traitement de la..., 1899, vol 13, Murer S. t R. 3

Vanadum chez tuberculeux, 1899, vol 31, Anceau S. t R. 1

Vanne, l'avre et la d'huis, la..., 1900, vol 40, Arago S. t R. 5

Variole hemorrhagique par le sérum gélatiné, essai de traitement de la..., 1900, vol 13, Porcher S. t R. 3

Végétations vulvaires par l'acide phénique pur, du traitement des.., 1900, vol 13. Caquille S. t R. 3

Vomitifs, infections bronchique, 1898, vol 19, Chalchat S. s R. 4

Zona, pansements à acide picrique, 1899, vol 37, Delebecqne StR2

Médécine

Accès fébriles intermittents au décours de la dothienentérie, des... 1899, vol 2, Pourtié S. t R. 3
Acétonurie et le coma diabétique, recherches sur l'..., 1900, vol Labussière S. t R. 3
Acidité urinaire chez l'homme sain et chez les malades, de l'..., 1900, vol 2, Nicoloïdi S. t R. 3
Accidents reflexes d'origine nasale, 1901, vol 15, Cabuche S.tR.
Accidents asystoliques, 1897, vol 61, Coalard S. s R. 3
Accidents pulmonaires infectieux du cancer de stomac 1900, vol 1 Quentin S. t R. 3
Acnéhyperti ophiques du nez, 1900, vol 15, Sigalas S. t R. 6
Acromégalée, la forme douloureuse de l'..., 1900, vol 2, State S. t R. 3
Acromégaliques, état mental des..., 1899, vol 21, Brenet S. t R. 1
Acroparesthesie, 1899, vol 28, Armandin S. t R. 1
Acroparesthésie, 1899, vol 28, Wolfensohn S. t R. 1
Actinomycose cervico faciale, 1899, vol 41, S. t R. 2
Actinomycose, 1899, vol 27, Camus S. t R. 1
Adénopathies thoraciques, 1901, vol 15, Allard S. t R. 6
Addison, maladie d ..., 1898, vol 24, Dézirot S. s R. 5
Addison, maladie bronzée d'..., 1898, vol 45, Faure S. s R. 6
Adenie, 1899, vol 36, Chapus S. t R. 2
Adénie, de l'..., 1900 vol 1, Morlon S. t R. 3
Adénites et périadénites à streptocoques, en particulier celles de l'aisselle, 1900, vol 1, Herpain S. t R. 3
Adénopathie bronchique [signe d'eustace smith, étude critique sur un signe précoce d'..., 1900, vol 1, Audz S. t R. 3
Adenopathie trachée bronchique, 1897, vol 64, Jakhnine S
Affections diverses, 1898, vol 23, Périgaud S. s R. 5
Affection familiale à symptômes cérébro-spinaux, un e 1900, vol 2, Pesker S. t R. 3

Agglutination des microbes (le sérodiagnostic), les recherches sur l'..., 1900, vol 2, Santos S. t R. 3
Agglutination du pneumo coque, l'..., 1900, vol 2, Griffon S.t R3
Albumine de la cellule hépathique, recherches les.., Bigot S.tR.3
Albuminurie chronique, régime alimentaire, 1898, vol 19, S. s R. 4
Albuminurie chronique, régime alimentaire, 1898, vol 19, Fruteau, S. s R. 4
Albuminurie gravidique, 1901, vol 15, Valette S. t R. 6
Albuminurie gravidique, 1901, vol 15, Dubor S. t R. 6
Albuminurie intermittentes, 1901, vol 15, Bazil S. t R. 6
Albuminuries intermittentes, 1898, vol 33, Fournier S. s R. 5
Albuminuries massives dans la dyphterie, 1900, vol 15, Michaut S. t R. 6
Albuminurie syphilitique précoce, 1901, vol 15, Roustan S. t R. 6
Alcoolisme dans le quartier Saint Antoine, 1901, vol 15, Massard S. t R. 6
Alcoolisme chez la femme, 1900, vol 15, Cat S. t R. 6
Alcool et traumatisme, 1901, vol 15, Maussire S. t R. 5
Alcoolisme et paralysie générale, 1900, vol 15, Chantemille S.tR2
Alcoolisme congénital, 1901, vol 15, Renaut S. t R. 6
Alcooliques, assist. et traitm., 1899, vol 21, Pormain S. t R. 1
Alimentation intensive des typhiques, 1901, vol 15, Gourarie née Viazmensky S. t R. 6
Amœboisme nerveux, 1898, vol 10, Deyber S. s R. 4
Ammoniaque urinaire, de l'..., 1900, vol 2, Lacroix S. t R. 3
Amiotrophie, 1899, vol 26, Sainton S. t R. 1
Amyotrophies paralytiques de cause articulaire, 1900, vol 1, Tassigny S. t R. 3

Contagiosite de la pélade, 1901, vol 17, Douzats S. t R. 7
Contagion de la tuberculose par les appartements, 1900, vol 27, Menusier S. t R. 4
Coqueluche, 1901, vol 17, Monraisse S. t R. 7
Coqueluche chez les veillards, la..., 1900, vol 10, Petit S. t R. 3
[illegible]coque, les milieux de..., 1900, vol 36, Le Falher
[illegible]es, [illegible] 16, Monadé S. t R. 1
[illegible]opathies et tuberculose, 1901, vol 18, Chateau S. t R. 7

Cystite pseudo-membraneuse, 1900, vol 18, Mezard S. t R. 7
Cystite tuberculeuse, 1898, vol 6, Réniac S. s R. 3

Déambulation, 1898, vol 20, Bourlet S. s R. 5
Dégénérescences spinales descendantes, 1899, vol 30, Fernique S. t R. 5
Dégénérescence amyloïde, 1900, vol 35, Roullin S. t R. 5
Délire dans paralysie générale, 1897, vol 64, Penot S. s R. 3
Délire dans la fièvre typhoïde, 1899, vol 29, Lourdin S. t R. 1
Délire dans pneumonie, 1898, vol 8, Fontaine S. s R. 4
Délire dans les maladies aiguës, 1899, vol 30, Desvault S. t R. 5
Délirium tremens suraigu, 1899, vol 26, Molinie S. t R. 1
Démofibromatose, 1898, vol 20, S. s R. 5
Dents permanentes, accidents d'éruption des..., 1901, vol 18, Audy
Dents, rôle des..., 1901, vol 18, Blum S. t R. 7
Déplacements pathologiques du médiastin liés aux mouvements respiratoires, 1901, vol 18, Thibaudeau S. t R. 7
Dermatose chlorique electrolytique, 1901, vol 18, Fumouze S. tR. 4
Dermatoses linéaires, 1901, vol 18, Grébault S. t R. 7
Dermalite polymorphe douloureuse, composition de l'urine dans la..... 1901 vol 18, Hardouin S. t R. 7
Dermatoses et onyscis professionnels, 1898, vol 33, Labelle S.sR.t
Descendances des paralytiques généraux, 1898, vol 48, Wahl SsR6
Diabète, relentissement de la nutrition dans la..., 1900, vol 25, Brizard S. t R. 3
Diabète lévulosurique, 1897, vol 62, Sekeyau S. s R. 3
Diabète, contagion du..., 1898, vol 41, Ledieu S. s R. 6
Diabète hydrurique, 1898, vol 15, Rodat S. s R. 4
Diabète sucré, certains troubles cérébraux dans la..., 1899, vol 32, Desbonnets S. t R. 5
Diazoréaction dans érisipèles, 1899, vol 28, Coste S. t R. 1
Diazoréaction de Ehrlich, 1898, vol 27, Rïvier S. s R. 5
Dilatation aiguë de l'estomac, 1900, vol 42, Brémont S. t R. 5
Dilatation du coeur droit dans tuberculose pulmonaire, 1898, vol 42, Maissonneuve S. s R. 6
Diphtérie toxique pure, 1898, vol 13, Dumas S. s R. 4
Diphtéries associées bénignes, 1898, vol 21, Dupuy S. s R. 5
Diphtérie, 1899, vol 43, Bayeux S. t R. 2

Diphtéries associées, 1899, vol 35, Henri S. t R. 2
Diphtérie, hémorrhagies dans..., 1898, vol 31, Guyotte S. s R. 5
Diphtérie, 1899, vol 39, Begot S. t R. 2
Diphtérie en Europe avant et après l'application de la sërothérapie, la mortalité par..., 1900, vol 34, Charz S. t R. 5
Douleurs d'origine gastrique, traitement des..., 1900, vol 18, Berry
Durillons professionnels, 1901, vol 18, Meyer S. t R. 7
Dyspepsie chronique, 1899, vol 39, Decherf S. t R. 2
Dyspepsie et neurasthémi, 1899, vol 42, Turquet S. t R. 2
Dyssenteries a formes cardiaques, 1899, vol 30, Thébrault S. t R. 1
Dyssenteries de nos pays, quelques considérations sur les..., 1900, vol 33, Mainguy S. t R. 5

Ecchinoccose secondaire, 1901, vol 18, Dévé S. t R. 7
Ecchymoses spontanées dans les maladies du système nerveux, des..., 1900, Roumanteau S. s R. 5
Ecchymoses spontanées dans la neurasthénie, 1899, vol 44, De la Brousse S. t R. 2
Eclampsie, 1901, vol 19, Lassudrie-Duchesne S. t R. 7
Eczéma, 1899, vol 23, Morel S. t R. 2
Eczéma, 1899, vol 22, Bosvieux S. t R. 1
Elements de pronostic, 1899, vol 30, Dausset S. t R. 1
Eléphantiasis avec varices lymphatiques, 1900, vol 10, Guillemin S. t R. 3
Embolaires pulmonaires, 1901, vol 19, Carlo S. t R. 7
Emphipèmes généralisé, 1899, vol 31, Chlémovitch S. t R. 1
Endocardite infectueuse, 1901, vol 19, Meunier S.t R. 7
Endocardites aiguës consécutives aux infections biliaire, les..., 1900, vol 29, Riss S. t R. 4
Endocardite maligne, forme apyritique et forme fébrile prolongée de l'..., 1901, vol 21, Bergenstein S. t R. 7
Endocardite tuberculeuse, 1900, vol 28, Brêment S. s R. 4
Endothéliomés des méninges, 1901, vol 19, Devoux S. t R. 7
Entéro-colite muco-membraneuse, de l'..., 1900, vol 33, Froussard S. t R. 5
Epanchements chyliformes de la plèvre, 1899, vol 44, S. t R. 2
Epanchements pleuraux draphragme et mobilité des, 1901, vol 19, Dupinet S. t R. 7

Epanchement hémorrhagiques de la plèvre, des...., 1900, vol 29, Faliech S. t R. 4
Epididymite blennorrhagique par le stypage, d'un traitement de l'..., 1900, vol 36, Roger S. t R. 5
Epidédymite blennorrhagique par la stypage, pu traitement de l'... 1900, vol 36, Roger S. t R. 5
Epididymite ourliennes, de l'..., 1900, vol 36, Chauvin S. t R. 5
Epilepsie, 1898, vol 9 S. s R. 4
Epilepsie, 1900 vol 19, Touraille S. t R. 7
Epilepsie sénile, 1898, vol 34, Rozier S. s R. 6
Epilepsie, traitement médical de..., 1901, vol 19, Rialiand S. t R. 1
Epilepsie consécutive à la tréponation, 1901, vol 19, Robert S.t R7
Epileptiques, comment meurent, 1898, vol 41, Ballard S. s R. 6
Epiploïte hémonagèque, 1899, vol 20, Regnier S. t R. 1
Epiploïte, 1899, vol 14, [illegible]iget S. s R. 7
Epiploïte aiguë ou chronique, 1899, vol 38, Levrey S. t R. 2
Epithélioma banchial du cou, 1901, vol 19, Veau S. t R. 7
Erosion dentaire, 1898, vol 9, Maire S. s R. 7
Erosions hémorrhagiques de l'estomac, 1897, vol 63, Lainé S.sR.3
Erysipèle, 1897, vol 67, Moulin S. s R. 3
Erysipèle, mort dans, 1898, vol 41, Decorse . S. s R. 6
Erysipèle et les maladies streptocciques, à Cap 1897, Rousseau S. t R. 5
Erysipèle, complications pleuro-pulmonaire de l'..., 1900, vol 10, Andrieu S. t R. 3
Erysipèles spontanées de la face à répétition, pathologie et traitement, 1900, vol 10, Gauthier S. t R. 3
Erythème noueux, 1901, vol 19, Poulouch S. t R. 7
Etats caleptiques, 1901, vol 19, Latron S. t. R. 7

Fermentations anormales de l'estomac, 1898, vol 42, Beaudoin S. s R. 6
Fibromes, pathogénie, 1899, vol 16 S. t R. 1
Fièvre, 1898, vol 38, Séjourné S. s R. 6
Fièvre bilieuse hématurique, 1898, vol 29, Rokéach S. s R. 5
Fièvre apteuse, 1901, vol 20, Bontant S. t R. 7
Fièvre ganglionnaire, ce qu'on pense de la..., 1899, vol 10, Bourdès S. t R. 3

Fièvre ganglionnaire, ce qu'o [illegible]nse de la..., 1899, vol 10, Bourdès S. t R. 3
Fièvre herpétique à localisation cutanée, 1900, v[illegible]35, Zlatoff StR5
Fièvre jaune, 1900, vol 20, Housquains S. t R. 7
Fièvre typhoïde, douleur abdominale dans la..., 1901, vol 20, Martin S. t. R . 7
Fièvre typhoïde de contagion, 1901, vol 20, Do[illegible]au S. t R. 7
Fièvre typhoïde, origine et traitement de la..., 1901, uol 20, Borgnier S. t R. 7
Fièvre typhoïde, manifestations osseuses, 1899, vol 29, S. t R. 1
Fièvre typhoïde sudorale, 1899, vol 20, Cousin S. t R. 1
Fièvre typhoïde, épidemie, 1897, vol 65, Vauquelin S. s R. 3
Fièvre typhoïde, ulcération des pilliers du voile du palais, 1899, vol 1, Schaefer S. s R. 7
Fièvre typhoïde, séroréaction chez anciens malades guéris, 1897, vol 61, Renard S. s R. 3
Fièvre typhoïde, formes légères, 1897, vol 61, Coudeyras S. s R. 3
Fièvre typhoïde expérimentale, 1898, vol 21, Ramond S. s R. 5
Fièvre typhoïde, signe palmo-plantaire, 1898, vol 20, Quintin SsR5
Fièvre typhoïde, 1899, vol 7, Penot S. s R. 7
Fièvre typhoïde, coeur dans..., 1900, vol 20, Bacalogh S. t R. 7
Fièvre typhoïde, récidives de la..., 1901, vol 20, Proust S. t R. 7
Fièvre typhoïde, des oblitérations des artères viscérales dans la..., 1900, vol 33, Millardet S. t R. 5
Fièvre typhoïde, du régime alimentaire dans la..., 1900, vol 33,
Fièvre typhoïde, l'exanthême scarlatiniforme dans la..., 1900, vol 33
Fièvre tpphoïde abortive confirmée par la séro diagnostic, 1900, vol 33, Zerlaut S. t R. 5
Fièvre typhoide, es ulcérations du gros intestin dans la..., 1899, vol 33, Prévost-Maisonnay S. t R. 5
Fièvre typhoide, douleurs des orteils dans la convalescence de la..., 1900, vol 20, Guny S. t R. 7
Fièvre typhoïde, forme nerveuse de la..., 1901, vol 20, Artand
Fièvre typhoïde, du début brusque de la..., 1901, vol 20 Wormser S. t R. 7
Fièvre typhoïde et tuberculose, 1901, vol 20, Vergnaud S. t R. 7
Flore microbienne de l'estomac, fermentations gastriques, 1900, vol 34, Cozon S. t R. 5

Foie des diabétiques, 1899, vol 39, Wateau S. t R. 2
Foie cardio-tuberculeux, 1899, vol 28, Cousin S. t R. 4
Foie diphtérique, le..., 1899, vol 36, Loisel S. t R. 5
Foie dans la chlorose, 1900, vol 35, Melle Tarkhaniants S. t R. 5
Foie, examen extérieur du..., 1900, vol 21, Maillieur S. t R. 7
Fonctions du foie et du rein (dans les gastro-entérites et qu'autres maladies infectieuse, 1901, vol 21, Merklen S. t R. 7
Fonction du rein dans le diabète, 1898, vol 37, Mascarel S. s R. 6
Foie pneumonique, 1899, vol 33, Grenet S. t R. 2
Foyers tuberculeux, troubles musculaires précoces au voisinage de..., 1900, vol 28, Glin S. t R. 4
Fréquence de l'instabilité du pouls dans la tuberculose pulmonaire chronique, 1901, vol 22, Platey S. t R. 7
Friédreich, maladie de.., 1898, vol 19, Bonnus S. s R. 4
Friedreich, maladie de.., 1899, vol 28, Amouroux S. t R. 1

Gingivite expulsive et de son traitement, 1900, vol 21, Morhange S. t R. 7
Glycorure dyspeptique et troubles disgestifs dans le diabète, 1901, vol 21, Petit S. t R. 7
Galactophorite, 1901, vol 22, Menfeld S. t R. 7
Ganglion lymphatique dans les infections, 1898, vol 26, Labbé S. s R. 5
Gangrènes diabétique, 1901, vol 22, Decock S. t R. 7
Gangrènes typhiques pathogenie, 1899, vol 37, Subert S. t R. 2
Gangrène pulmonaire, 1899, vol 37, Guillemot S. t R. 2
Gangrènes périphériques, 1899, vol 30, Wegbecher S. t R. 1
Gangrène diabétique, 1897, vol 25, Mathieu S. s R. 3
Gangrène dans les maladies aiguës, 1898, vol 33, Jones S. s R. 5
Gangrène pulmonaire, 1898, vol 13, Villière S. s R. 4
Gastrite aiguë ulcéreuse, rapport avec maladie de cuireilhier, 1899, vol 41, Got S. t R. 2
Gastro-intestinaux, troubles, 1898, vol 30, Rothschild S. s R. 5
Généralisation tuberculeuse, 1898, vol 37, Ippa S. s R. 6
Gingivo-stomatites, 1898, vol 24, Lebedinsky S. s R. 6
Glace, effections cardiaques, 1899, vol 37, Robardet S. t R. 2
Glande, salivaire des diabétiquee, la..., 1900, vol 35, Madru S. t R. 5

Glande sous-maxillaire et la tuberculose, la .., 1899, vol 27, Pinoz S. t R. 4
Glycogène et lucocytes, 1899, vol 35, Salmon S. t R. 2
Glycosurie, 1899, vol 36, Dalamare S. t R. 2
Glycosurie alimentaire cirrhoses, 1899, vo 25, Escuyer S. t R. 1
Glycosurie (cancer primitif du pencréas) 1898, vol 29, Guillon S. s R. 5
Goître exophtalmique, 1898, vol 1, Jeunet S. s R. 3
Goître exophtalmique et tétanie, 1900, vol 30, Fraisseil S. t R. 5
Gomme cérebrale circonscrite, évolution clinique et symptômes de la..., 1900, vol 38, Herber S. t R. 5
Gonocoque toxine et anti, 1898, vol 11, Pompéani S. s R. 4
Goutte chez les saturnins, 1897, vol 61, Chevalier S. s R. 3
Grand sympathique, lésions du systême dans la tabès et leur rapport avec les troubles de la sensibilité véscérale, les..., 1900, vol 30, Roux S. t R. 5
Gravelle phosphatique, 1898, vol 28, Roy S. s R. 5
Grenonillette, 1898, vol 7, Spindler S. s R. 4
Grenonillette sus-hyoïdienne, 1899, vol 18, S. t R. 1
Grenonillette sublinguale, de la..., 1900, vol 35, Moutade S. t R. 5
Grippe, 1898, vol 30, S. s R. 5
Grippe, 1898, vol 39, Defeton S. s R. 6
Grippe sporatique, 1899, vol 35, Wildenstein S. t R. 2
Grippe, congestion pulmonaire au cours de la..., 1899, vol 37, Olivier S. t R. 2
Grippe, complications hépathiques de la..., 1899, vol 35, Deverre S. t R. 5
Grippe, états infectueux attribués à la..., 1898, vol 11, Loiselet S. s R. 4

Hémateinèses infectueuses, 1898, vol 17, Dufour S. s R. 4
Hémiataxies posthé niplégique, 1898, vol 8, Barthout S. s R. 4
Hémiathétose, de l'..., 1900, vol 30, Périetzeanu S. t R. 5
Hématurie dans les néoplasmes du rein, (sa valeur diagnostique et bronostique) 1901, vol 21, S. t R. 7
Hémiplégie traumatique, de l'..., 1900, vol 21, Martial S. t R. 7
Hémi-hypérestésie neuro-musculaire dans la tuberculose pulmonaire de l'..., 1899, vol 27, Jannot S. t R. 4

Hémimélie, 1898, vol 9, Crehange S. s R. 4
Hémiplégie permanentes des ataxiques, 1898, vol 8, Lopes Ss R8
Hémiplégie organique, troubles trophiques, 1898, vol 35, Aghaquniau S. s R. 6
Hémiplégies cérébrales de l'adulte, état du facial supérieur dans les..., 1899, vol 30. Deligné S. t R. 5
Hémiplégies précoces, syphiles secondaire, 1899, vol 23, Grorichard S. t R. 1
Hémophilie hématôme, de la..., 1900, vol 29, Coste S. t R. 4
Hémoptysie chez tuberculeux, 1899, vol 31, Dugrois S. t R. 1
Hémoptysies tuberculeuses, 1898, vol 37, Berthe S. s R. 6
Hémorrhagies dans l'hernie, des..., 1901, vol 21, Dodet S. t R. 7
Hemorrhagies chez viellard, 1897, vol 65, Pellerin S. s R. 3
Hémorrhagies intro péritonales, 1899, vol 10, Arroyo S. s R. 7
Hémorrhagies multiples d'origine hystériques, 1901, vol 21, Berb S. t R. 7
Hérédité paratuberculeuse, 1899, vol 27, Jeannerat S. t R. 4
Hérédité parasitaire de la tuberculose humaine, 1898, vol 14, Kuss S. s R. 4
Hérédro-dytrophie paratuberculeuse, 1901, vol 21, Kowner S.tR.7
Hérédo syphilis du larynx, l'..., 1900, vol 38, Aubin S. t R. 7
Hérédo syphilis des affections osseuses, 1899, vol 23, Merleau
Hérédo syphilis, 1898, vol 27, Fournier S. s R. 5
Hydrorrhée nasale vraie, l'..., (sa pathogénie, son traitement) 1900, vol 21, Haranchipy S. t R. 7
Humeurs de l'organisme, 1899, vol 45, Lesné S. t R. 2
Hydronéphrose congénitale, 1899, vol 39, Chevrier S. t R. 2
Hygroma prérotulien à grains riziformes, 1899, vol 18, Gautrand
Hygroma sous-deltoïdien, 1899, vol 16, Marnac S. t R. 1
Hygroma, 1898, vol 17, Richard S. s R. 4
Hygromes à grains riziformes, 1898, vol 32, Cohon S. s R. 5
Hypersécrétion cylorhydrique continue avec dénutrition générale, étude sur une forme non douleureuse d'..., 1901, vol 21, Bournisien de Valmont S. t R. 7
Hyperthérmie dans la fièvre, de l'..., 1900, vol 10, Bonniot S.tR.3
Hypertrophies pseudo-acromégaliques, 1899, vol 40, Cambiaire, S. t R. 2
Hypertropie partielle congénitale du corps avec noevus, 1901, vol 21, Grimond S. t R. 7

Hypertrophie sênile de la prostate, étiologie de l'..., 1900, vol 37, Reliquet S. t R. 5
Hypotension artérielle dans cirhose atrophique avec ascité, 1900, vol 10, Melle Dobrynine S. t R. 3
Hypotension artérielle et sa valeur clinique dons les états toxiques et infectieux, 1901, vol 21, Reynaud S. t R. 7
Hypotension artérielle dans cyrrhose atrophique, 1900, vol 42, Dobrynine S. t R. 5
Hypotonie organique dans la pélade, 1901, vol 22, Targeas de Lamothe S. t R. 7
Hysterie rap. avec syphilis héréd et acquise, 1898, vol 23, Kirkoff S. s R 5
Ichthyose, 1897, vol 61, Robin S. s R. 3

Ictérie acholorique simple, forme rénale de l'..., 1901, vol 22, Duchesne S. t R. 7
Ictérie acholurique hemorrhagipare et des hemorrhagies au cours de l'ictère, 1901, vol 22, Vareilland S. t R. 7
Ictère, infectueux chronique, 1898, vol 36, Lévy S. s R. 6
Ictères alcholuriques, 1899, vol 42, Borrel S. t R. 2
Ictère émotif, 1898, vol 52, Guerbé S. s. R. 7
Ictères, 1898, vol 45, LeMasson
Ictère émotif, l'..., 1900, vol 34, Bermann S. t R. 5
Immunité, participation de l'organisme dans..., 1898, vol 15, de Mittis S. s R. 4
Impaludisme, 1897, vol 60, Desmier S. s R. 3
Impétigo, 1898, vol 5, Boularan S. s R. 3
Incontinence essentielle d'urine, 1899, vol 11, Flouquet S. s R. 7
Incontinence d'urine, 1898, vol 16, Gravier S. s R. 4
Incubation de la varicelle, 1899, vol 36, Cruet S. t R. 2
Indicanurie, 1899, vol 7, Olive S. s R. 7
Indican dans les urines, de l'..., 1901, vol 22, Debets de la crousille S. t R. 7
Infantisme, 1898, vol 11, Vivier S. s R. 5
Infections, au point de vue de pathologie générale, 1899, vol 16, Tueffer S. t R. 1
Infections chez le prématuré, 1901, vol 22, Delestre S. t R. 7
Infections générales aiguës par les staphylocoque pyogène, 1901, vol 22, Mathieu S. t R. 7

Infection et épilepsie, diphtérie chez les épileptiques, 1901, vol 22, Fradin S. t R. 7
Infections antérieures (révivissence et aggravation) 1898, vol 14, Frenkle S. s R. 4
Infections généralisées de l'organisme humain par les staphylocoques pyogênes, des..., 1900, vol 34, Mercier S. t R. 5
Infections gonococciques, 1899, vol 11, Mimgopoul S. s R. 7
Infection hépathique par l'entérocoque de thiercelin, 1900, vol 34, Chevrez S. t R. 5
Infection tuberculeuse des reins, 1899, vol 37, Monel S. t R. 4
Infection urinaire aiguë, 1898, vol 41, Lapange S. s R. 6
Inflammations, 1898, vol 48, Ricoux S. s R. 6
Inflammation pleurale, 1898, vol 16, Vermorel S. s R. 4
Influence du repos, 1899, vol 4, Lourie S. s R. 7
influence de la vaccine sur la variole de l'..., 1901, vol 22, Delom S. t R. 7
Influence de l'estomac et du régime alimentaire sur l'état mental et les fonctions psychiques, 1901, vol 23, Pion S.t R. 7
Insertions vicieuses du cordon ombilical, 1898, vol 25, Rondot S. s R. 5
Insommies dans les affections cardiaques, 1897, vol 60, Gayral S. s R. 3
Institut Pasteur, annales de l'..., 10 vols, 3 4 5 manquent, 1886-96 Duchaix S. f R. 3
Institution de médecine, forme 3. 6, 1747, Boerhaare S. f R. 2
Institution de médecine, 5 vols, 3e manque, 1743, Boerhaare S. f R. 2
Insuffisance aortique, roulement présystolique, 1898, vol 8, Converse S. s R. 4
Insuffisance glycolique, 1899, vol 40, Morisseau S. t R. 2
Insuffisance tricuspidienne, 1899, vol 31, Ludovie Gil S. s R. 5
Insufflation stomacale, valeur diagnostigue de l'..., 1900, vol 37, Durand S. t R. 5
Intoxications alimentaire, sur les..., 1900, vol 36, Richard S.t R.5
Intoxication dans les gastro-entérite, 1899, vol 40, Robert S.t R.2
Intoxication saturnine et parolysie chez ouv. en fleurs artificielles 1901, vol 23, S. t R. 7
Isolements du phtisique, 1899, vol 31, Chalret du Rieu S. t R. 1

Isotonie, recherches Cryos-Copiques, 1899, vol 32, Bousquet S.tR.2

Laives de Gastrophiles (oestrides) parasites de l'estomac du cheval, 1901, vol 23, Guyot S. t R. 7
Laryngite sèche chronique ozéneuse, 1900, vol 23, Heurtubise S. t R. 7
Lencoplosies et cancer, 1901, vol 23, Mantilla S. t R. 7
Lèpre troubles trophiques, 1898, vol 13, Volper S. s R. 4
Lésions professionnelles de la Main, 1899, vol 15, S. s R. 7
Lésions pulmonaires, 1899, vol 15, Dutar S. s R. 7
Lésions tardives, 1899, vol 20, Vianciu S. t R. 1
Lésions secondaires aux tumeurs cérébrales, 1899, vol 36, Saqui S. t R. 2
Leucennie aiguë, 1900, vol 37, Green S. t R. 5
Lésions des coronaires et la mort subite, les..., 1900, vol 29, Luquel S. t R. 4
Lyncocytose dans la tuberculose pulmonaire, recherches sur la..., 1900 vol 27, Pavillard S. t R. 4
Lencocytose dans érysipèle, 1899, vol 33, Ruy S. t R. 2
Lencomélanodermie syphilitique 1898, vol 4. Marcou S. s R. 3
Lithiase appendiculaire, la..., 1901, vol 23, Labarthe S. t R. 7
Lithiase biliaire, 1899, vol 44, Vergriette S. t R. 2
Lithiase biliaire. complications, 1897, vol 65, Garin S. s R. 3
Lithiase intestinale, 1898, vol 17, Chevallier S. s R. 4
Lumbago et rhumatisme spinal, essai sur la pathogénie du lumbago, 1900, vol 32, Picaud S. t R. 5
Lupus érythémateux des muqueuses, 1901, vol 23, Capelle S.tR.7
Lupus du larynx, 1900, vol 23, Durazzo S. e R. 7
Lupus érythémateux, 1898, qol 22, Calmels S. s R. 5
Lymphadénie, 1898, vol 36, Cassel S. s R. 6
Lymphangite gangréneuse du scrotum, 1899, vol 39, Fourré StR2

Maigreur et amaigrissement, 1899, vol 40, Leroy S. t R. 2
Mal des plongeurs, 1898, vol 33, Labelle R. s R. 5
Mal de pot exagération des réflexes, 1898, vol 35, Giacomette S. s R. 6
Mal perforant buccal, 1898, vol 17, Baudet S. s R. 4

Mal perforant plantaire, 1899, vol 19, Giffard S. t R. 1
Mal perforant plantaire traitement, 1897, vol 61, Monod S. s R. 3
Malade source de contagion dans la fièvre typhoïde, le..., 1900, vol 33, Roger S. t R. 5
Maladie d'addison, 1899, vol 19, Bressy S. t R. 1
Maladie de Basedow, 1898, vol 7, Gayme S. s R. 4
Maladies de Basedow, des différents traitements de la..., 1900, vol 31, Le Filiatre S. t R. 5
Maladie de Bayle, 1899, vol 24, Lalande S. t R. 1
Mastoidite de Begold, 1899, vol 16, Fournié S. t R. 1
Maladies communes de la peau, 1849, vol 22, Chicotot S. t R. 2
Maladie de Little, la..., 1899, vol 31, Grépinet S. t R. 5
Maladie de Little par le massage et la mobilisation, traitement de la..., 1899, vol 18, Lebeuf S. t R. 4
Maladie de Ménière, de la..., 1899, vol 30, Mekhdjian S. t R. 5
Maladie de Morton ou Métatarsalvie, 1899, vol 33, Caizergues S. t R. 2
Maladie de Raymond, 1899, vol 30, Gibert S. t R. 1
Maladie d'Addison et de sa forme frustre prolongée à mélanodermie primitive, 1901, vol 23, Tulbendjian S. t R. 7
Maladie de Barlow en France, 1901, vol 23, Rougam S. t R. 7
Maladie de Paget, étude de la..., 1901, vol 23, Hilléron S. t R. 7
Maladies éritables, 1898, vol 10, Baillière S. s R. 4
Maladies de l'appareile respiratoire 1899, vol 40, Noica S. t R. 3
Maladie générales, syn-diome de tuffier, 1898, vol 20, Leir-Bran S. s R. 5
Maladies infectieuses germe inconnu, 1999, vol 64, S. s R. 3
Maladies de l'Aorte sur le développement de la tuberculose pulmonaire, influences des..., 1901, vol 23, Bemhet S. t R. 7
Malformations dentaires, 1901, vol 24, Robin S. t R. 7
Manifestations, cutanées du rhumatisme chronique, 1901, vol 24, Poueybebat S. t R. 7
Manifestations osseuses de la fièvre typhoïde, 1901, vol 24, Lacroix S. t R. 7
Manifestations verneuses au cours de la syphilis secondaire, 1901, vol 24, Collinot S. t R. 7
Manifestations nerveuse, 1899, vol 3, Broussain S. t R. 1
Massage direct du foie et des biliaires, 1901, vol 24, Trumerie S. t R. 7

Mastication et sac folliculaire, 1899, vol 29, Robin S. t R. 1
Matière colorante, urine normale, 1898, vol 23, Schmitt S. s R. 5
Mécanisme, la symptomatolgie, 1898, vol 51, Delort S. s R. 7
Médecine chez les mexicains précolombiens, la..., 1900, vol 40, Rafiour S. t R. 5
Mélanodermie parasitaire, 1898, vol 11, Cavenié S. s R. 3
Mélano sarcôme primitif de la peau, 1899, vol 22, Subert S. t R. 1
Méningisme, mal. infectueuses, 1898, vol 17, Rocca S. s R. 4
Méningisme thyphique, le..., 1900, vol 32, Laval S. t R. 5
Méningite cérébro spinales, les microbes des..., 1900, vol 31, Simionesco, S. t R. 5
Méningite cérébro spinale, 1899, vol 19, Comiade S. s. R. 7
Méningite cérébro spinale dite épidémique, formes frustes de la..., 1901, vol 24, Pinault S. t R. 7
Méningite cérébro-spinale épidémique, 1900, vol 31, Canuet St R5
Méralgie paresthésique, la névralgie du fémoro-cutané, 1900, vol 33 Brisard S. t R. 5
Métamérie du système nerveux et localisations métamériques, 1900, vol 31, Constensoux S. t R. 5
Métrite hémorrhagique dite essentielle, 1900, vol 23, Danthez S. t R. 7
Microc, tetrajenus, 1899, vol 35, Delalande S. t R. 2
Milieu d'elsner, 1898, vol 29, Retont S. s R. 5
Mortalité des nourrissons en rapport avec la modalité de leur alimentation, 1900, vol 24, Luling S. t R. 7
Mort subite consécutive à la rupture des kystes hydatiques du foie 1901, vol 24, Seze S. t R. 7
Mort subite dans pneumonie, 1898, vol 32, Lefournier S. s R.5
Mort subite dans méningite tuberculeuse, 1898, vol 52, Leraîhé
Mort subite, coeur gros, 1898, vol 23, Bureau S. s R. 5
Morve, homme et animal, 1897, vol 67, Prieur S. s R. 3
Mouvements athétosiques dans les tabes dorsales, 1900, vol 24, Raskine S. t R. 7
Mouvements automatiques rhytmiqnes, 1898, vol 25, Gauthier S. s R. 5
Mucocèle du sinus frontal, 1900, vol 24, Demaldent S. t R. 7
Muguet et son traitement, 1899, vol 39, Cohendy S. t R. 2
Muguet infecteux, 1898, vol 7, Pineau S. s R. 4

Muscles synergiques (médians et symétriques), au cours de l'hémiplegie organique, .e certains..., 1900, vol 30, Blanchard StR5
Mycosis fongoïde, du..., 1900, vol 37, Matza S. t R. 5
Myélinisation des hémisphères cérébraux, la..., 1900, vol 31, Vogt S. t R. 5
Myoclonie épileptique, 1899, vol 40, Rabot S. t R. 2
Myoœdème, 1899, vol 33, Desbarres S. t R. 2
Myopathies phlébitiques, 1900, vol 32, Gillot S. t R. 5
Myopathie primitive progressive, de la..., 1900, vol 31, Viard StR5
Myosité aiguë, 1898, vol 19, Cayet S. s R. 4
Myosite ossifiante progressive, 1898, vol 18, Missim S. s R. 4
Myxœdème spontanée et de son traitement, du..., 1899, vol 31,
Myxome du bassin, 1898, vol 22, Roussel S. s R. 5

Narcolepsie, 1901, vol 24, Furet S. t R. 7
Nécrose de l'os intermaxillaire,de la..., 1901, vol 24, Frison St R7
Nécrose hémorrhagique des toxémies et ulcère simple, 1899, vol 19, Gaudy S. t R. 1
Nephrites toxiques aiguës, 1901, vol 24, Curletti S. t R. 7
Néphrite chronique, fonctions du rein dans les..., 1900, vol 37, Bernard S. t R. 5
Néphrites chroniques hématuriques, 1900, vol 27, Michaux St R5
Néphrites consécutives à tubercul... vol 28, Pissavy Ss R4
Néphrites, potasse urinaire d... vol 62, Charrier S. s R. 3
Néphrite syphilitique secondaire, ... Theille S. s R. 6
Neurasthémie, 1898, vol 42, Dorliat S. s R. 6
Neurasthémie, 1898, vol 24, Martin S. s R. 5
Neurasthémie, traitement par l'isolement, 1897, vol 62, Fauvet
Neurofibromathose généralisée, 1898, vol 32, Horsnard S. s R. 5
Névralgies grippales, 1901, vol 24, Lehman S. t R. 7
Névralgie intercostale, 1899, vol 17, Chenouard S. t R. 1
Névralgie faciale, 1899, vol 44, Béjarano S. t R. 2
Névralgie testiculaire, 1901, vol 24, Patureau S. t R. 7
Névrites des syphilitiques, 1901, vol 25, Frénel S. t R. 7
Névrites professionnelles, 1901, vol 25, Baraks S. t R. 7
Névrites et polynévrites, période secondaire de la syphilis, 1898, vol 4 S. s R. 3

Névrites et polynévrites, période secondaire de la syphilis, 1898, vol 4, S. s R. 3
Névrite typhique périphérique localisée à un membre supérieur, considérations sur un cas de..., 1900, vol 33, Lauthier S. t R. 5
Nodules vocaux chez les chanteurs, pathogénie et traitement, 1901, vol 25, Hautière S. t R. 7
Nourrissons syphilitiques, soins donnés aux..., 1901, vol 25, Barberin S. t R. 7
Nucléo-Albuminurie, 1899, vol 41, Rivens S. t R. 2
Nucléole, morphologie-physiologie, le..., 1900, vol 37, Vigier S. t R. 5

Obésité, de l'..., 1901, vol 25, Leveur S. t R. 7
Occlusions intestinales chroniques, 1897, vol 60, Compoint S. s R. 3
Oedème bleue hystérique, 1899, vol 30, Léon S. t R. 1
Oedème du poumon, 1898, vol 10, Fouineau S. s R. 4
Omoplate ostéites primitives tuberculeuses, 1899, vol 17, Pissard S. t R. 1
Orchite typhoïdique, de l'..., 1900, vol 33, Chalon S. t R. 5
Organes embryonnaires et adultes sous la peau et dans le péritoine, résorbtion des..., 1900, vol 34, Joffé S. t R. 5
Orchite des typhiques, 1901, vol 26, Cholet S. t R. 7
Oesophagisme, 1900, vol 25, Gorse S. t R. 7
Oligo-amnies, 1901, vol 25, Mezger S. t R. 7
Opsiurie, 1901, vol 25, Gecerf S. t R. 7
Ortite dans la grippe, 1901, vol 26, Ricoux S. t R. 7
Ostéite condessante de la mastoïde, 1898, vol 7, Levèque S. s R. 4
Ostéomyélite, 1808, vol 15, Lamothe S. s R. 4
Ostéomyélite gommeuse des os longs, 1899, vol 42, Charbiac S. t R. 2
Ostéomyélite rhumatismale, 1899, vol 41, Sacleux S. t R. 2
Ostéopathes blennorragiques, 1901, vol 26, Philippet S. t R. 7
Ostéopathes, hypertrophiantes chroniques non classées, 1900, vol 37, Daireoff S t R. 5
Ostéo-tuberculose, 1898, vol 20, Chalmette S. s R. 5
Oxalurie physiologique et pathologique, de l'..., 1900 vol 37, Lecoeur S. t R. 5
Oxycéphalée, anatom., pathol., de l'..., 1898, vol 48, Hanotte S. s R. 6

Pachyméningite cervicale hypertrophique, forme curable probablement rhumatismale de la..., 1900, vol 26, Foular S. t R. 7
Palpitations chez jeune soldat, 1898, vol 19, Biousse S. s R. 4
Pancréatites, 1898, vol 14, Cornut S. s R. 4
Pancréatites suppurées et gangréneuses, 1898, vol 18, Pagé S. s R. 4
Paralysie bulbo spinale asthénique, 1898, vol 39, Ballet S. s R. 6
Paralysies dans coqueluche, 1899, vol 39, Horvens S. t R. 2
Paralysie faciale périphérique, etiologie, 1898, vol 12, Danplain S. s R. 4
Paralysie générale de la femme, 1899, vol 27, Crété S. t R. 1
Paralysie générale, 1898, vol 40, Rabaud S. s R. 6
Paralysie générale, 1898, vol 47, Doré S. s R. 6
Paralysies du larynx d'origine centrale, 1898, vol 7, Meillon S. s R. 4
Paralysie générale, période terminale de la..., 1900, vol 32, Bonnat S. t R. 5
Paralysie ourlienne, 1899, vol 41, Herber S. t R. 2
Paralysies du plexus brachial, 1898, vol 17, Evesque S. s R. 4
Paralysies post typhiques, 1898, vol 19, Foix S. s R. 4
Paralysies pseudo-bulbaires, des..., 1900, vol 31, Comte S. t R. 5
Paralysies radiales, 1899, vol 18, Amenoff S. t R. 1
Paralysies radiales d'origine alcoolique, 1899, vol 43, S. t R. 2
Paralysies récurrentielles, 1899, vol 42, Grinets S. s R. 2
Paralysie spinale aiguë de l'adulte, 1898, vol 34, Edwards S. s R. 6
Paralysies urémiques, 1898, vol 13, Baillet R. s R. 4
Paralysies angineuses, 1901, vol 26, Paphillat S. t R. 7
Paralysie associée de la VII et VIII paire, 1901, vol 26, Troitsky S. t R. 7
Paralysies du grand dentelé, 1901, vol 26, Ducot S. t R. 7
Paralysie faciale, traitement chirurgicale, 1901, vol 26, Breavoine S. t R. 7
Paralysie faciale dans le zona, 1901, vol 26, Gaudu S. t R. 7
Paraplégie spasmodique familiale, 1898, vol 14, Lorrain S. s R. 4
Parotidites au cours de la fièvre typhoïde, des..., 1900, vol 36, Bévalot S. t R. 5
Pathogénie des oedèmes de l'oedème aigu toxi-nevropathique de la peau et des muqueuses, 1901, vol 26, Calvé S. t R. 7
Pathogénie de l'oedème brightique, rôle du plexus rénal dans la..., 1901, vol 26, Séméril S. t R. 7

Pathologie générale des mineurs, du milieu souterrain et de son influence dans la..., 1899, vol 41, Béra S. t R. 5
Pelade, 1897, vol 64, Aubry S. s R. 3
Peptonurie, 1898, vol 17, Pichot S. s R. 4
Perforation de l'estomac dans phtisie, 1898, vol 15, Roger S. s R. 4
Perforation tuberculeuse du palais, de la..., 1900, vol 27, Grocler S. t R. 4
Péricardite brightique, 1899, vol 32, S. t R. 2
Péricardites tuberculeuses, 1901, vol 27, Peltier S. t R. 7
Péripneumonie et sa culture, le microbe de la..., 1900, vol 29, Dujardin-Beaumetz S. t R. 4
Périostites aigue suppurée sans ostéomyélite, 1901, vol 27, Bernard S. t R. 7
Péritoine à pneumocoques, adulte et adolescent, 1898, vol 26, S. s R. 5
Péritonite aiguë par perforation au cours de l'entérite tuberculeuse, 1899, vol 27, Marchand S. t R. 4
Péritonites à pneumocoques chez l'adulte, 1901, vol 27, Carratier S. t R. 7
Péritonite à pneumocoques, de la..., 1900, vol 29, Blackburn S. t R. 4
Péritonite suraiguë, 1898, vol 29, Auffray S. s R. 5
Péritonite tuberculeuse à début brusque, 1900, vol 27, Chofardet S. t R. 7
Péritonite tuberculeuse aiguë simulant l'appendicite, 1901, vol 27, Rousseau S. t R. 7
Péritonite tuberculeuse aiguë, 1898, vol 23, Guillemare S. s R. 5
Péritonite tuberculeuse, comment traiter la..., 1899-1900, vol 27, Laroche S. t R. 4
Peste, 1897, vol 62, Riuréanu S. s R. 3
Peste, 1898, vol 10, Glanois S. s R. 4
Phlébites, 1898, vol 24, Robineau S. s R. 5
Phlébite blennorrhagique, 1898, vol 33, D'Acheux S. s R. 5
Phlébites des membres dans syphilis secondaire, 1899, vol 19, Bondésio S. t R. 1
Phlébite prétuberculeuse, 1900, vol 27, Dumont S. t R. 4
Phlébite rhumatismale, 1898, vol 9, Léné S. s R. 4
Phlébite syphilitique, 1898, vol 11, Heugard S. s R. 4

Phlébite variqueuse des membranes inférieures, 1898, vol 25, Guériteau S. s R. 5
Phlegmatia alba dolens chez tuberculeux, de la..., 1899, vol 25, Maricot S. t R. 4
Phlegmons péri-articulaires du genou 1898, vol 46, Deshayes
Phébites, pathogénie des..., en particulier de phlegmatia alba dolens, 1901, vol 28, Favre S. t R. 7
Phonendoscopie, 1901, vol 27, Ibortin S.t R. 7
Phitisie latente, 1899, vol 31, Chartier S. t R. 1
Phtisique parisien à l'hôpital, 1898, vol 26, Pierrhuges S. s R. 5
Phtisiques adultes et pauvres, 1898, vol 31, Sersiron S. s R. 5
Pied bot congénital, 1898, vol 23, Courtillier S. s R. 5
Pigmentations cutanées, 1898, vol 18, Richard S. s R. 4
Plasmolyse, recherches cyoscopiques, 1899, vol 32, Bousquet StR2
Pleuresie sero-fibreuse chez le viellard, 1900, vol 28, Morand StR7
Pleurésies à bacille d'Eberth, 1899, vol 40, Labiche S. t R. 2
Pleurésies purulentes à bacille de Friedlander, les..., 1900, vol 28, Renaud S. t R. 4
Pleurésies purulentes, l'abcès froid de la plèvre, 1900, vol 28, Maugerz S. t R. 4
Pleurésie sèche bi-latérale dans grippe, 1898, vol 12, Laurent S. s R. 4
Pleurésies séro-fibrineuses, 1897, vol 64, Damany S. s R. 3
Pleurésie séro-fibrineuse chez viellard, 1898, vol 26, Lemoine SsR5
Pleurésies traumatiques non purulentes, 1901, vol Damotte S.tR.7
Pleurésies purulentes, paralysies dans..., 1900, vol 28, Joccotton
Pleurésies typhoïdes, 1900, vol 28, Michel S. t R. 7
Pleurésies contemporaines de la pneumonie, 1901, vol 28, Siens
Pleurésies purulentes, 1901, vol 28, Sullerot S. t R. 7
Pleurésie intercurrente sur l'évolution des lésions tuberculeuses pulmonaires, 1901, vol 28, Cisternes S. t R. 7
Pneumonie à localisatians multiples, 1901, vol 28, Prestelle S.tR.7
Pneumonie chez les obèses, quelques considérations sur la..., 1900, vol 29, Mallard S. t R. 4
Pneumonie lobaire aiguë, révolution lente de la..., 1901, vol 28, Montel S. t R. 7
Pneumonie, de la tension artérielle dans la..., 1900, vol 29, Rengier S. t R. 4

Pneumonie franche à rechute, 1899, vol 20, Kamensky S. t R. 1
Pneumonie par contusion, 1898, vol 10, Lescude S. s R. 4
Pneumonie, quelques observations sur la..., 1900, vol 29, Gérin-Lajoie S. t R. 4
Pneumonie à scories, les..., 1899, vol 29, Gautret S.t R. 4
Pneumo noponioses, 1898, vol 41, Rajavnah S. s R. 6
Pneumonie lobaire suppurée, 1901, vol 28, Kieffer S. t R. 7
Pneumonies grippales, signes pseudo cavitaires dans les...
Pneumapathies rhumatismales et de la pneumonie fibreuse dans le rhumatisme articulaire aigu, des.., 1900, vol 29, Benoist S.tR.4
Pneumothorax, 1899, vol 43, Suriano S. t R. 2
Pneumothorax, 1898, vol 17, Lieutand S. s R. 4
Pneumothorax dans la bronchectasie, 1901, vol 28, Gébark S.t R.7
Poids des tuberculeux curables, 1901, vol 28, Cosset S. t R. 7
Poison typhoïdique, 1898, vol 41, Pion S. s R. 5
Polynévrite, formes sensitives de la..., 1901, vol 28, Tschitschkina
Polynévrites blennorrhagiques, 1901, vol 28 Adeline S. t R. 7
Polynévrite grippale, 1900, vol 28, Diémer S. t R. 7
Polyunie chez cardiaques, 1899, vol 28, Martin S. t R. 1
Ponction lombraire, elements ee diagnostic tirés de la..., 1901, vol 28, Wolf S. t R. 7
Poudreuses des fabriques de porcelaines, 1900, vol 29, Mazin S. t R. 7
Poumon chez brightiques, 1898, vol 33, Combarel S. s R. 5
Pouls lent, suite de diphtérie, 1901, vol 29, Henry S. t R. 7
Pouls capillaire visible, 1899, vol 29, Petit S. t R. 1
Pouls lent dans surmenage et anémie, 1898, vol 34, Sourel S.s R.6
Pouls lent permanent, 1899, vol 29 S. t R. 1
Pouls lent permanent, 1900, vol 37, Siot S. t R. 5
Pouls lent permanent, bruits surajoutés pendant le grand silenco, 1898, vol 36, Pouzin S. s R. 6
Pouvoir amylotique dans la salive pathologique, essai critique et expérimental sur les variations du...., 1900, vol 37, Robin S. t R. 5
Prématurés, 1901, vol 29, Hahn S. t R. 7
Présentation de l'épaule, 1898, vol 11, Planchon S. s R. 4
Pression artérielle, 1899, vol 20, Tixer S. t R. 1
Productions dermoïdes, 1899, vol 2, Dubosc
Processus angineux, influence du.,., 1901, vol 29, Mage S. t R. 7

Pronostic de l'épilepsie, 1899, vol 26 S. t R. 1
Protubérance tubercules, 1899, vol 35, Héry S. f R. 2
Pseudo paralysie générale arthritique, la.... 1900, vol 35, Conso S. t R. 5
Pseudo-rhumatisme syphilitique, 1898, vol 39, Steinberg S. s R. 6
Psoïte, 1898, vol 52, Alexis S. s R. 7
Proriasis anormaux, 1905, vol 37, Bonnet S. t R. 5
Purpura chronique à grandes ecchymoses, Nanu S. t R. 5
Purpura de l'épilepsie, 1901, vol 11, Pereur S. t R. 6
Purpura dit hépathique, 1900, vol 29, Nourre S. t R. 7
Purpura dans fièvre typhoïde, 1899, vol 40, Robert S. t R. 2
Purpura rhumatoïde, de l'origine infectieuse du..., 1899, vol 36, Chapron S. t R. 5
Pyélonéphrite, 1899, vol 5, Weill S. s R. 7
Pyohemies cryptogénétiques, 1898, vol 43, Santelli S. s R. 6

Rachitisme, 1898, vol 50, Couvreur S. s R. 6
Rachitisme, l'étiologie et la pathoggénie du..., 1900, vol 36, Terral S. t R. 5
Rash polymorphes, 1899, vol 39, Daverede S. t R. 2
Rash scarlatiniformes de la fièvre typhoïde, 1900, vol 33, Angéli S. t R. 3
Rayons de R. 1899, vol 26, Lahaye S. t R. 1
Rayons de R. 1899, vol 30, Jalcher S. t R. 1
Rayons roentgen dans déplacement du coeur, 1898, vol 44, Ligueux S. s R. 6
Rayons de roentgen, 1897, vol 66, Perrée S. s R. 3
Rechute de la fièvre typhoïde 1899, vol 39, Chatard S. t R. 2
Réflexes dans héméplegie, 1898, vol 37, Ganault S. s R. 6
Région épigastrique chez les dyspeptiques, des troubles de la sensibilité de la..., 1800, vol 34, Ruillier S. t R. 5
Rein dans la cirhose hypertrophique biliaire, 1901, vol 29, Auray S. t R. 7
Réinfection syphilitique, 1899, vol 23, Picaudet S. t R. 1
Rhinite purulente dans la scarlatine, 1900, vol 30, Chausserie-Laprée S. t R. 7
Rhyno-pharingite et amygdalite chronique, 1901, vol 30, Altias S. t R. 7

Rhumatisme sacro-iliaque, 1899, vol 44, Jacquelin S. t R. 2
Rhumatisme articulaire aigu, 1898, vol 22, Petit S. s R. 5
Respiration stridoreuse, 1900, vol 29, Guilbert S. t R. 7
Rhumatisme blennorrhagique récidives, 1899, vol 32, Pélisse StR2
Respiration de Cheyne-Stokes, 1898, vol 33, Rabé S. s R. 5
Rétention urinaire dans neurasthénie, 1898, vol 48, Sergent S. sR.6
Rétrécissements larges et uréthrites chroniques, 1900, vol 29, Granel S. t R. 7
Rétrécissement mitral pur, 1898, vol 36, Cailleux S. s R. 6
Réunions nerveuses, 1901, vol 29, Boulommier S. t R. 7
Rôle de la consanguinite dans l'étiologie, 1900, vol 30, Giller
Roseoles ordonnées, 1901, vol 30, Viel S. t R. 7
Rubéole à rennes en 1899, 1901, vol 30, Caderas S. t R. 7
Rupture spontanée de l'aorte et de ses anévrimes dans péricarde 1898, vol 32, Babo, R. s R. 5
Sang dans diabète sucré, 1899, vol 44, Bellemanière S. t R. 2
Scarlatine, 1901, vol 30, Mattrait S. t R. 7
Sarcôme mélanique, 1899, vol 18, J. Romille S. t R. 1
Sarcômes des nerfs, 1898, vol 33, Brun S.s R. 5
Sarcômes de la paroi abdominale, 1898, vol 20, Roquet S. s R. 5
Sciences médicales, technique bibliographique, dans les..., 1900, vol 35, Thil S. t R. 5
Sclérodennie, 1897, vol 66, Machton S. s R. 3
Sclérodennie et altérations du corps thyroïde, coexistense, 1898, vol 46, S. s R. 4
Sclérodennie localisée, 1898, vol 10, Drouin S. s R. 4
Scoliose chez les adultes, 1901, vol 30, Taranikoff S. t R. 7
Scoliose des adolescentes, 1901, vol 30, Boileau S. t R. 7
Scoliose de l'adolescence, 1900, vol 30, Audic S. t R. 7
Scorbut, 1899, vol 30, Facdonel S. t R. 1
Séborrhées, question des..., 1901, vol 30, Galetti S. t R. 7
Séborrhée grasse, 1899, vol 30, Petit S. t R. 1
Seméiologie de la langue, 1898, vol 49, Coffinas S. s R. 6
Sensibilité de région épigastrique chez dyspeptiques, 1900, vol 42, Ruillier S. t R. 5
Sensibilité générale, 1899, vol 39, Long S. t R. 2
Seno musculaire, exploration physiologique et clinique du..., 1901, vol 31, Courgeon S. t R. 7

Secrétion lactée chez la femme, 1901, vol 30, Bourier S. t R. 7
Septicémie à staphylocoque, 1899, vol 34, Jouannis S. t R. 5
Septicémies, quelques..., 1898, vol 45, Lenoble S. s R. 6
Séro réaction retardée, 1898, vol 21, Gaillot S. s R. 5
Sialorrhée, 1898, vol 9, André S. s R. 4
Sialorrhée dans tabes, 1898, vol 8, Mazataud S. s R. 4
Signe de Kernig dans les méningites, du..., 1900, vol 32, Roglet S. t R. 5
Soif brightique, 1901, vol 31, Colin S. t R. 7
Soif, ses causes et son mécanisme, essai sur la..., 1900, vol 40, Mayer S. t R. 5
Sommeil et insomnie, 1901, vol 31, Agresse S. t R. 7
Sommeil et ses accidents en général, et en particulier chez épileptiques et hystériques, 1900, vol 32, Kelle S. t R. 5
Souffles cardiaques sans lésions organiques, 1898, vol 8, Jusquet
Souffle présystolique séméiologie, 1897, vol 61, Jolly S. s. R. 7
Spermatorrhée, 1901, vol 31, Piord S. t R. 7
Spermatogenèse dans un testicule tuberculeux chez l'homme, 1899, vol 27, Sappin-Trouffy S. t R. 4
Sphygmomanométrie, 1900, vol 35, Mercier S. t R. 5
Splénectomie, modification du sang après..., 1897, vol 66, Bordet S. s R. 3
Splénomégalie tuberculeuse, 1899, vol 33, Guiliani S. t R. 2
Spondylose rhyzomélique, 1899, vol 40, Markugenski S. t R. 2
Staso-Basophobie, 1901, vol 31, Delarue S. t R. 7
Stigmates ophtalmoscopiques rudimentaires de la syphilis héréditaire, valeur diagnostique des..., 1899, vol 39, Herbout S.tR.5
Stigmates physique chez paralytiques généraux, 1899, vol 19, Fursac S. t R. 1
Stokes-Adams, maladie de..., 1898, vol 31, Boyer S. s R. 5
Steptococcies généralisées chez l'homme, 1901, vol 31, Bluysen S. t R. 7
Stridor laryngé congénital des nourrissons, 1901, vol 31, Bruder S. t R. 7
Suette militaire, 1901, vol 31, Pothet S. t R. 7
Surcharge alimemtaire, 1901, vol 31, Pierro S. t R. 7
Syndrôme de Maurice Raymond et péricardites, 1900, vol 31, Leveillé S. t R. 7

Synovites tubercul primitives, 1899, vol 31, Brieus S. t R. 1
Syphilis, 1899, vol 41, S. t R. 2
Syphilis d'emblée, 1901, vol 32, Leculier S. t R. 7
Syphilis du dœur, 1899, vol 23, Guérin S. t R. 1
Syphilis contractée après 60 ans, 1898, vol 4, Lebard S. s R. 3
Syphilis héréditaire tardive, manifestations gommeuses de la..., 1901, vol 32, Draid S. t R. 7
Syphilis, grande entr'actes de la..., 1898, vol 9, Collard S. s R. 4
Syphilide pigmentaire, 1901, vol 32, Barcot S. t R. 7
Syphilide pigmentaire reticulaire du cou, 1901, vol 32, S. t R. 7
Syphilis et ictére, 1901, vol 32, Vallée S. t R. 7
Syphilis héréditaire tardive, ostéo-arthropathie avec contracture dans la..., 1901, vol 38, Boudelot S. t R. 5
Syphilis héréditaire précoce, des signes de la..., 1901, vol 38, S. t R. 5
Syphilis ignorée, 1897, vol 67, Delle Levin S. s R. 3
Syphilis paternelle, 1898, vol 31, Barrault S. s R. 5
Syphilis secondaire aiguë, 1898, vol 17, Boirin S. s R. 4
Syphilis secondaire, de la néphrite subaiguë au cours de la..., 1900, vol 38, Rutten S. t R. 5
Syphilis de troisième génération, de la..., 1900, vol 38, Fernandez-de armenteros S. t R. 5
Syphilis tertiaire des sinus, 1898, vol 2, Gilbert S. s R. 3
Syphilitiques, coeur et aorte des..., 1900, vol 38, Deguy S. t R. 5
Syringomyélie, 1897, vol 67, Block S. s R. 3
Syringomyélie, 1901, vol 32, Hauser S. t R. 7
Syringomyélie, douleur dans la..., 1898, vol 36, Rosenthal S. t R. 2
Système dentaire et les accidents buccaux chez les syphilitiques, rapports entre l'état du..., 1901, vol 32, Frossard S. t R. 7

Tabac, étude historique et pathologique, 1900, vol 32, Jaucent S. t R. 7
Tabes, trait. actuels du..., 1898, vol 8, Leclerc S. s R. 4
Tabes chez deux conjoints, 1898, vol 8, Lalou S. s R. 4
Tachycardie chez les tuberculeux, de la..., 1900, vol 28, Wateau S. t R. 4
Tachycardie paroxystique, 1899, vol 26, Grellet S. t R. 1
Tænia, symptômes, 1897, vol 64, Marchegay S. s R. 3

Talagie, 1899, vol 11, Voisin S. s R. 7
Tarsalgie, relations avec troubles du système nerveux, 1898, vol 9, Gamblin S. s R. 4
Tares nerveuses et nævi-pigmentaire, 1900, vol 32, Franchet StR7
Température dans pneumonie, 1898, vol 22, Favre S. s R. 5
Testicules dans syphilis héréditaire, 1899, vol 23, S. t R. 1
Tétanos, 1800, vol 19, Binot S. t R. 1
Tétanos, 1898, vol 34, Péchoutre S. s R. 6
Tétanos, injections intra-cérébrales, 1898, vol 52, Delvincourt S. s R. 7
Tétanos traumatique, 1899, vol 37, Sampao S. t R. 2
Thromleo-phlébités, 1898, vol 38, Descazals S. s R. 6
Thrombose cardiaque, 1898, vol 31, Allais S. s R. 5
Toxine diptérique, 1897, vol 66, Martin S. s R. 3
Toxines, inject. intra-cérébrale, 1899, vol 12, Charpentier S.s R.7
Toxicité de la sueur, 1898, vol 29, Marrajamis S. s R. 5
Traumatisme dans l'étiologie du rétrécissement pulmonaire acquis le rôle du..., 1900, vol 42, Landouaré S. t R. 5
Traumatisme et syringomiélie, 1898, vol 52, Dupont S. s R. 7
Troubles circulatoires encéphaliques associés aux phénomènes convulsifs, 1900, vol 32, Dide S. t R. 5
Troubles cutanés dans la convalescence des fièvres typhoïde, des..., 1900, vol 33, Goubeau S. t R. 5
Troubles du goût de l'odorat dans le tabes, 1900, vol 33, Julien
Troubles nerveux chez les amygdaliens, 1901, vol 32, Bérest S.tR.7
Troubles nerveux, 1899, vol 13, Gamet S. s R. 7
Troubles nerveux cardio pulmonaires, 1899, vol 36, Vialard S tR2
Troubles psychiqués dans les affections génito urinaires de l'homme 1901, vol 32, Colombani S. t R. 7
Troubles nerveux, tuberc. pulmon., 1898, vol 44, M. S. s R. 6
Troubles paralytiques des membres inférieurs, 1899, vol 34, Bourier
Troubles du coeur et scléroses pulmonaire, 1899, vol 20, de la Prade
Troubles sensitifs lépre, 1898, vol 36, Sterlin S. s R. 6
Tuberculose à Paris, 1901, vol 33, Mathey S. u R. 1
Tuberculose à Reims, 1901, vol 33, Bocquet S. u R. 1
Tuberculose de la clavicule, 1900, vol 33, Kahn S. u R. 1
Tuberculose osseuse et ostéo-articulaire chez les veillard, 1900, vol 33, Moret S. u R. 1

Tubercle bacillus, 1893, Dixon S. t R. 4
Tuberculeux, lésions artérielles chez..., 1898, vol 50, Challe S. s R. 6
Tuberculides, 1898, vol 4, Fringnet S. s R. 3
Tuberculose, 1899, vol 39, Constantinovitch S. t R. 2
Tuberculose (nouvelle) 1897, vol 67, Basquier S. s R. 3
Tuberculose des capsules surrénales, 1899, vol 31, C. S. t R. 1
Tuberculoses des capsules surrénales, insuffisance capsulani, 1900, vol 38, Chesneau S. t R. 4
Tuberculose aux colonies, 1898, vol 50, Voillot S. s R. 6
Tuberculose cutanées, 1899, vol 22, Gozzi S. t R. 1
Tuberculose cutanées, 1899, vol 23, Haury S. t R. 1
Tuberculose des os de la voute cranienne, 1901, vol 33, Soule S. u R. 1
Tuberculose cutanées consécutives aux fièvres emptivés et en particulier à la rougeole, 1901, vol 33, Loustan S. u R. 1
Tuberculose externes fistulisées et tuberculose cutanées, 1901, vol 33, Pesme S. u R. 1
Tuberculose pulmonaire chronique, diagnostic précoce de la..., 1901, vol 33, Lauré S. u R. 1
Tuberculose du pubis et de la symphise pubienne, 1900, vol 33, Labeyrie S. u R. 1
Tuberculose primitive des muscles, 1901, vol 33, Plantard S. u R. 1
Tuberculose testiculaire, 1900, vol 33, Malinsky S. u R. 1
Tuberculose testiculaire par les opérations économiques, 1901, vol 33, Berthelot S. u R. 1
Tuberculose et fièvre typhoïde, 1900, vol 27, Pipet S. t R. 4
Tuberculose de la glande parotide, 1898, vol 29, Parent S. s R. 5
Tuberculose herniaire, 1897, vol 67, Nurdin S. s R. 3
Tuberculose de l'intestin grêle à forme hypertrophique, 1900, vol 28, Motel S. t R. 4
Tuberculose et lithiase rénales, essai sur leur diagnostic différentiel, 1900, vol, 22, Berton S. t R. 4
Tuberculose à la maison de Nanterne, l'..., 1899, vol 28, Hanot
Tuberculose des muscles, 1899, vol 31, Cornet S. t R. 1
Tuberculose du myocarde, 1898, vol 35, Fuchs S. s R. 6
Tuberculose péritonéale, 1898, vol 12, Sirugue S. s R. 4
Tuberculoee du postéro tarse, 1899, vol 31, Cordier S. t R. 1
Tuberculose pulmonaire, 1897, vol 62, Pompéani S. s R. 3

Tuberculose pulmonaire, 1898, vol 25, Boullet S. s R. 5
Tuberculose pulmonaire dans affections du coeur gauche, 1898, vol 8 Fossier S. s R. 4
Tuberculose pulmon. chronique, 1898, vol 32, Bougon S. s R 5
Tuberculose pulmonaire, diagnostic précoce, 1897, vol 63, Papillon, S. s R. 3
Tuberculeux pulmonaire, du traitement des douleurs thoraciques chez les..., 1900, vol 28, Champagnat S. t R. 4
Tuberculose pulmon. indices du début, 1898, vol 27, Nudet S.sR.5
Tuberculose pulmonaire par immobilisation du thorax, 1899, vol 31, Champion S. t R. 1
Tuberculose pulmonaire, névrites sensitivo-motrices de la..., 1900, vol 28, Lesage S. t R. 4
Tuberculose pulmonaire chez les syphilitiques, quelques considérattons sur la pathogénie et le traitement de la..., 1900, vol 27, Alibert S. t R. 4
Tuberculose chez les alcooliques, fréquence de la..., 1901, vol 33, Imbault S. u R. 1
Tuberculose, recherches urologiques, 1898, vol 12, Audicanne S. s R. 4
Tuberculose du rein, 1898, vol 43, Bizzcuet S. s R. 5
Tucerculose testiculaire, 1897, vol 61, MacGuffie S. s R. 3
Tuberculose testiculaire est-elle locale ? la..., 1900, vol 22, Dumont S. t R. 4
Tuberculose vésicale, 1898, vol 22, Calas S. s R. 5
Tuberculose des vésicules séminales, 1898, vol 51, Dumas S. s R. 7
Tumeurs de la fosse cérébrale moyenne, 1899, vol 40, Picard StR2
Tumeurs blanches, traitem., 1898, vol 11, Dulac S. s R. 4
Typhoïde, fièvre, 1899, vol 41, Berthlet S. t R. 2
Typhus exanthématique, épidémie, 1898, vol 21, Giraud S. s R. 5

Ulcérations intestinales, 1898, vol 15, Schowb S. s R. 4
Ulcérations professionnelles des mains chez les tanneurs megissier, teinturiers, etc., etc., 1901, vol 34, L'huillier S. u R. 1
Ulcère de l'estomac, 1899, vol 42, Cohendy S. t R. 2
Ulcères de l'estomac périgastrite, 1898, vol 31, Dupony S. t R. 5
Ulcères de l'estomac, pathogénie de l'..., 1900, vol 35, Sineau S. t R. 5

Ulcère hémorrhagique de l'estomac, 1898, vol 50, May S. s R. 6
Ulcère hémorrhagique de l'estomac, 1898, vol 13, Savariaud SsR4
Ulcère rond de l'estomac, pathogénie, 1897, vol 65, Descombes S. s R. 3
Ulcères d'origne phlébitiques, 1900, vol 35, Dabasse S t R. 5
Urémie nerveuse, tôle du terrain dans l' ., 1901, vol 34, Trouve S. u R. 1
Urémie, de la valeur de l'hyperthermie dans quelques cas d'..., 1899, vol 35, Guichard S. t R. 5
Urémie digestive, 1897, vol 64, Barillon S. s R. 3
Uréthrite blennorrhagique, 1899, vol 12, Cavart S. s R. 7
Uréthrites primitives aseptiques, 1901, vol 34, Burty S u R. 1
Urine et ses modifications dans les affections des voies dijestives, 1901, vol 34, Julien S. u R. 1
Urobilinaire, 1899, vol 27, Morfaux S. t R. 1
Urologie documents analytiques, 1901, vol 34, Pajot S. u R. 1

Varicelle suppurée et des suppurations secondaires au cours de la varicelle, 1901, vol 34, Désandré S. u R. 1
Varicelle gangréneuse, 1897, vol 61, Beaudoin S. s R. 3
Varicocèle symptomatique, 1897, vol 67, Hausser S. s R. 3
Variole congenitale, de la.., 1901, vol 34, Champ S. u R. 1
Variolique, le sang et les réactions défensives de l'hemotopoiese dans l'infection de la..., 1901, vol 34, Weil S. u R. 1
Variole, pouls et la tension artérielle dans la..., 1901, vol 34, Cotte S. u R. 1
Veine émissaire mastoïdienne, anatomie et pathologie de la..., 1900, vol 35, Coudert S. t R. 5
Venins multiples et toxicites humorales, 1897, vol 63, Gidon S. s R. 3
Verrues planes juvéniles, des..., 1900, vol 35, Donat S. t R. 5
Vertige et en particulier du vertige épileptique, 1901, vol 34, Mathieu S. u R. 1
Volume du foie, quelques variations du..., 1901, vol 34, Anvray S. u R. 1

Xanthome généralisé, 1901, vol 34, Mircoush S. u R. é
Xanthome des glycosuriques, 1898, vol 20, Quivy S. s R. 5

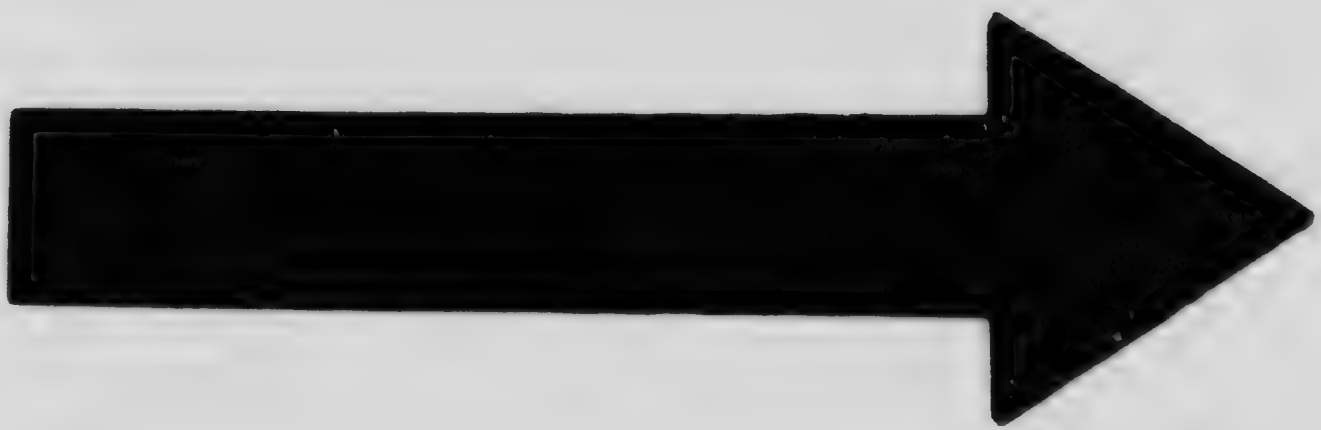

MICROCOPY RESOLUTION TEST CHART

(ANSI and ISO TEST CHART No. 2)

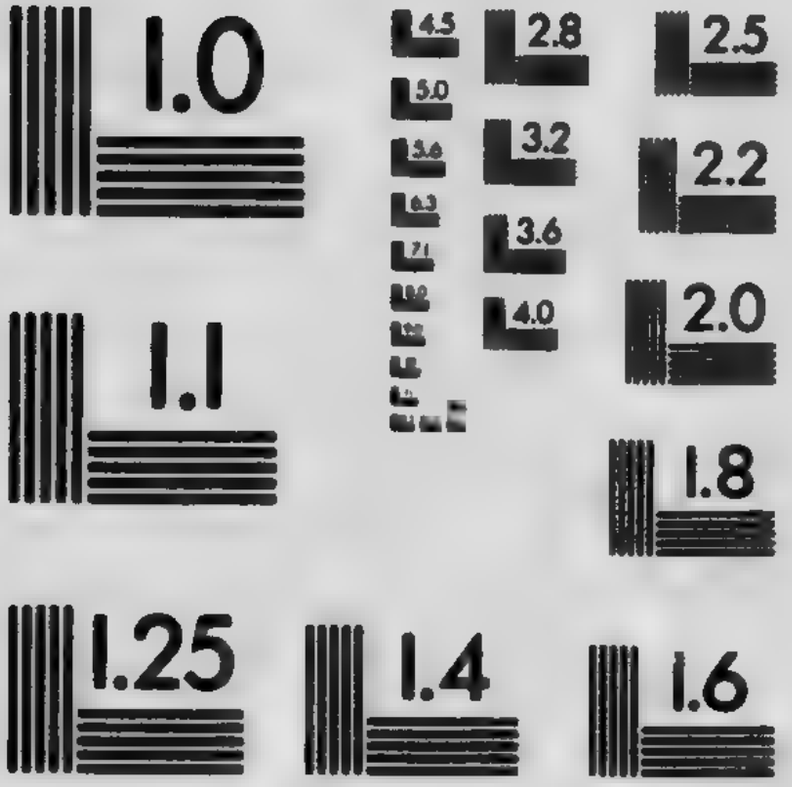

APPLIED IMAGE Inc

1653 East Main Street
Rochester, New York 14609 USA
(716) 482 - 0300 - Phone
(716) 288 - 5989 - Fax

Zona chez l'enfant, le..., 1900, vol 38, Provins S. t R. 5
Zona dans les intoxications et en particulier dans l'urémie du..., 1900, vol 35, Méresse S. t R. 5
Zona gangréneux anormal, 1898, vol 48, Patry S.s R.6
Zona, manifestations à distance dans le..., 1900, vol 35, Champion S. t R. 5
Zona et Zona facial dans paralysie générale, 1898, vol 40, Dupau S. s R. 6

Suite de la page 61

Amyotrophies scapulo- thoraciques au cours de la tuberculose pulmonaire, des..., 1900, vol 1, Carcassonne S. t R. 3
Analjésies viscérales profondes dans atax. locom. prog., 1899, vol 35, Tardif S. t R. 2
Anémie syphilitique, de l'..., 1900, vol 2, Monod S. t R. 3
Anévrisme de l'aorte ascendanto diagnostic, 1898, vol 16, Hujuet S. s R. 4
Anévrisme de la crosse de l'aorte par les rayons de Roetgen, 1901, vol 16, Paté
Anévrisme de l'aorte, 1899, vol 42, S. t R. 2
Anévrisme de l'aorte thoracique ascendante, de la douleur et de quelques autres symptômes des..., 1900 vol 1, Milanoff St.R.3
Anévrismes fessiers, 1899, vol 17, Simon S. t R. 1
Anèvrisme inguinal, 1897, vol 62, Biliski S. s R. 3
Angimes chez adulte, 1898, vol 2, Heutger S. s R. 3
Angime de poitrine dans ses rapports avec la diabète, de l'..., 1900, vol 1, Brunat S. t R. 3
Antisepsie dans maladies la peau, 1897, vol 61, Jumelais S. s R. 3
Aortite blennorrhagique, 1901, vol 16, Aubry S. t R. 6
Aortite pneumonique, éssai sur l'..., 1899, vol 1, Collard S. t R. 3
Aphasie hystérique. de l'..., 1900, vol 1, Aron S. t R. 3
Aphasie, de l'..., 1099, vol 1, Asselineau S. t R. 3
Aphasie dans diabète, 1897, vol 66, Corneille S. s R. 3
Aphasie traumatique, 1898, vol 20, Amice S. s sR. 5
Appareil respiratoire et rayons de Roentgen, 1898, vol 27, Mignon S. s R. 5
Apoplexie pulmonaire par athrombose, 1898, vol 50, Mombru S. s R. 6

Apyrétiques (états pneumoniques) 1898, vol 36, Guzader S. s R. 6
Arrêts de développement, des..., 1899, vol 1, Daniel S. t R. 3
Arthritisme des premières voies respiratoires, 1901, vol 16, Chimot S. t R. 6
Arthropatie tabétique précoce, 1898, vol 15, Syumlanski S. s R. 4
Arthropathies consécutives, 1899, vol 30, Morandeau S. t R. 1
Arthropathies tabétiques, 1899, vol 28, Crée S. t R. 1
Arythmie palpitante, 1898, vol 35, Durand S. s R. 6
Ascite aiguë, 1899, vol 30, Weill S. t R. 1
Asphyxie locale et gangrène des extrémités dans les maladies infectieuse, 1899, vol 10, Chevron S. t R. 3
Asthme cardiaque, principaux types d'..., 1901, vol 16, Doazan S. t R. 6
Asytolie, 1899, vol 28, Tachdjian S. t R. 1
Ataxie des tabétiques, 1899, vol 41, Riche S. t R. 2
Athétose, certaines formes des contractures dans l'..., 1900, vol 1, Melle Motchane S. t R. 3
Atrophie musculaire dans hémiplégie, 1898, vol 35, Bratiano S. s R. 6
Atrophies musculaires hystériques, 1898, vol 24, Dubois S. s R. 5

Bacille diphtéritiques dans organes, 1898, vol 4, Cocurat S. s R. 3
Battement du coeur à droite en particulier dans la sclérose pulmonaire droite, 1900, vol 16, Remoussenard S. t R. 6
Blennorrhagie, 1901, vol 16, Bertrand S. t R. 6
Blennorrhagies, complications para-uréthrale, 1898, vol 50, Thivrier S. s R. 6
Blenno-rhumatisme, étude sur une forme myélopathique du..., 1900, vol 10, Limasset S. t R. 3
Broncho-pneumonie intestinale, 1901, vol 16, Glennie S. t R. 6
Bronchites albuminuriques, 1899, vol 10, Sichère S. t R. 3
Broncho-pneumonie apyrétique chez vieillard, de la..., 1899, vol 10, Hardy S. t R. 5
Bruit de galop dans la néphrite interstitielle, 1900, vol 16, Lefèvre S. t R. 6
Bubons vénériens, 1898, vol 41, Zarifiau S. s R. 6

Cachexie pigmentaire, 1898, vol 44, Hac S. s R. 6

Cancer primitif pleuro-pulmonaire, du..., 1900, vol 6, Szlagowski S. t R. 3
Cancers primitifs multiples, 1899, vol 16, Bernard S. t R. 1
Cancer pleuro-pulmonaire, 1896, vol 39 S. t R. 2
Cancer, fièvre du..., 1899, vol 36, Fretel S. t R. 2
Caries récidivantes, 1900, vol 16, Jahan S. t R. 6
Cellule nerveuse normale et de son anatomie pathologique, 1900, vol 30, Hermann S. t R. 5
Celiules glanduleuses à l'état pathologique, structure fine des..., 1900, vol 35, Théoharie S. t R. 5
Céphalee neurasthénique, cause de la..., 1899, vol 30, Lubetzki S. t R. 5
Chancre syphil. de l'urèthre, 1898, vol 41, Bellet S. s R. 6
Chancres simples extra génitaux, 1900, vol 17, Chatin S. t R. 7
Chancre mou phagédénique, 1899, vol 6, Baugé S. s R. 7
Charbon, son état actuel dans la Beauce, 1900, vol 17, Kaplan S. t R. 7
Chéloïdes 1899, vol 22, Dawidowitch S. t R. 1
Chlorose avec la menstruation, 1899, vol 27, Nette S. t R. 1
Chlorose lencocytes dans, 1899, vol 28, Grilron S. t R. 1
Chlorose thyroïdienne, 1898, vol 24, Jeulain S. s R. 5
Cholestéatonies, 1898, vol 43, Cusson S. s R. 6
Chorée, 1899, vol 27, Gentin S. t R. 1
Chorée de sydenham, 1898, vol 37, Del Pazo S. s. R. 6
Cicatrisation épithéliale, 1899, vol 22, Brauce S. t R. 1
Cirrhoses veineuses, 1901, vol 17, Fackre S. t R. 7
Cirrhose pigmentaire, 1898, vol 11, Meunier S. s R. 3
Cirrhose biliaire hypertrophique, 1898, vol 47, Heyman S. s R. 6
Cirrhose atrophique de laënnec, 1898, vol 25, Barrau S. s R. 5
Cirrhoses biliaires, 1899, vol 27, Boution S. t R 1
Cirrhose biliaire splénomégalique, 1900, v[illegible] 5, Khorassandyi
Cirrhose hèpatique, les varices gastro-oesophagiennes dans la..., 1899, vol 10, Morasse S. t R. 3
Claudication intermittente par oblitération, 1897, vol 64, Bourgoeis S. s R. 3
Coeur et aorte, (manisfestations pleurales) 1897, vol 66 Robert
Coeur, maladies du..., 1899, vol 44, Grandin S. t R. 2
Coeur dans tuberculose, 1898, vol 26, Ratuer S. s R. 5

Coeur, maladies, 1898, vol 24, Piatot S. s R. 5
Coeur, déplacement par épanchement pluraux, 1890, Sallé S. t R. 2
Cour, aire de projection du..., sur la paroi thoracique par la radioscopie, étude de l..., 1905, vol 29, Sentiard S. t R. 4
Colique de plomb, 1901, vol 17, Bernard S. t R. 7
Coliques hépatiques chez femme en état de puerpéralité(physiologie pathologique et traitement), 1900, vol 10, Tabourin S. t R. 3
Coliques hepatiques? comment doit-on actuellement comprendre le syndrôme..., 1900, vol 15, Kauffmann S. t R. 3
Colites muco-membraneuses, 1899, vol S t R. 1 28, Vouzel S.tR.1
Colite muco-membraneuse, de la..., 1900, vol 34, Isaac S. t R. 5
Complications articulaires de l'érisipèle, 1901, vol 17, Dubois StR7
Complications broncho-pulmonaires de la rougeole, 1901, vol 17, Mélin S. t R. 7
Complications de la grippe, 1900, vol 17, Bornay S. t R. 7
Complications méningo-medulaires, 1899, vol 11, Duval S. s R. 7
Complications articulaires daus les angines non-diphtériques, 1898, Poinot S. t R. 3
Concretions phosphatiques sous-cutanées, 1900, vol 17, Profichet S. t R. 7
Congestion pulmonaire à forme pneumonique, 1897, vol 63, Macaud S. s R. 3
Contagion des otites, 1901, vol 17, Demeurisse S. t R. 7
Contagion hospitalière de la fièvre typhoïde, 1901, vol 17, Bussard
Contagion de la pneumonie, 1901, vol 17, Jossu S. t R. 7

Pour continuation par ordre alphabétique voir p. 61

Hygiène

Alcoolisme médicamenteux (proplyloxie) 1901, vol 47 Gérard S. u R. 1
Affections du mamelon et aréole avec cancer du sein, 1901, vol 48, Jamoux S. u R. 1
Assainissement de la ville de Nice, 1897, vol 61, Camous S. s R.3
Assistance médicale, 1897, val 64, Boju S. s R. 3

Bains douches de propreté, 1899, vol 46, Dalebort S. t R. 2

Champignons (hygiène médecine légale) 1898, vol 22, Charbonnel S. s R. 5
Corset, considérations hygièniques sur le..., 1900, vol 41, Butin S. t R. 5
Corset, ses méfaits, 1898, vol 5, Mde Iylicke S. t R. 3
Comment les familles ouvrières parisiennes disparaissent par tuberculose, 1901, vol 47, Ladevéze S u R. 1

Désinfection du linge, 1901, vol 47, Dardeau S. u R. 1
Diminution de la mortalité, 1899, vol 26, Métirier S. t R. 1

Eau dans les logements ouvriers, l'..., 1900, vol 41, Depoully S. t R. 5
Eaux, épuration industrielle des..., 1898, vol 18, Desmaroux S. t R. 4
Epidémie de Su, 1899, vol 34, Martin S. t R. 2

Faible natabilé en France, de la...', 1900, vol 41, Legrand S. t R. 5

Graduation des tètées, 1901, vol 47, Chodzynska S. u R. 1

Hematozoaires du paludisme, 1901, vol 47, Neveu-Lemaire S.u R.1
Hérédité, 1899, vol 30, Marinai S. t R. 1

Huitres et moules, nocivité des..., 1897, vol 64, Brochi S. s R. 3
Hygiène, 1899, vol 41, Pécastaing S. t R. 2
Hygiène de la coqueluche, 1899, vol 41, Barré S. t R. 2
Hygiène de l'habitation privée à Paris, 1897, vol 63, Rouge S. s R. 3
Hygiène, necessité d'enseigner aux jeunes filles l'..., 1900, vol 41 Stodel S. t R. 5
Hygiène rurale touchant les maladies contagieuses et l'enfance, essaie sur l'..., 1900, vol 41, Poirier S. t R. 5
Hygiène au havre, 1901, vol 47, Richard S. u R. 1
Hygiène dentaire publique, 1900, vol 47, Collard S. u R. 1
Hygiène à la maison Nanterre morbidite-mortabilité, 1901, vol 47, Mieulet S. u R. 1
Hygiène, traitement obésité, 1900, vol 47, Javal S. u R. 1
Hygiène dentaire, 1901, vol 47, Tarrade S. u R. 1
Hydrothérapie domestique, hygiène de la peau, 1900, vol 47, Moulin S. u R. 1
Influence de l'alcoolisme sur la dépopulation, 1899, vol 41, Arrivé S. s R. 5
Intoxication aiguë par les vapeurs nitreuses, 1901, vol, 47, Montagne S. u R. 1
Logements insalubres, 1898, vol 13, Verronneau S. s R. 4
Lois protect. de santé publ. en Angleterre et en France, 1898, vol 52, Hérigny S. s R. 7
Mortabilité infantile dans le département des Côtes-du-Nord, quelques causes de..., 1899, vol 41, Bécherel S. t R. 5
Mortimalité parisienne, 1898, vol 3[illegible] Kopp S. s R. 6
Moyen de combattre la dépopulati[illegible], des..., 1900, vol 41, Ducournau S. t R. 5

Objets tuberculifères, 1898, vol 34, Fontaine S. s R. 6

Pain scientifiqu[illegible], 1898, vol 20, Cuissard S. s R. 5
Paludisme en C[illegible]se, 1899, vol 43 S. t R. 2
Paludisme et assainissement des régions palustres en Corse, 1901, vol 48, Ferrandi S. u R. 2
Paludisme prophylaxie individuelle, 1901, vol 48, Antoiniatti S. u R. 2

Propagation du paludisme par les moustiques, 1901, vol 48, Macdonald S. u R. 2
Propagation de la peste, rôle des rats dans la..., 1901, vol 48, Mazaraky S. u R. 2
Propreté dans la pratique chirurgicale journalière, Simon S u R. 2
Prophylaxie du charbon, 1901, vol 48, Mannoni S. u R. 2
Proph laxie des maladies éritables, 1899, vol 42, Bringeon S.tR.2
Propreté corporelle, 1899, vol 46, Delabrost S. t R. 2

Sanatorium d'Argeles, 1901, vol 48, Raynaud S. u R. 2
Sanatorium français, 1901, vol 48, Grillot S. u R. 2
Sanatorium d'Hendaye, 1901, vol 48, Marcou-Mutzner S. u R. 2
Services des prompts secours, 1897, vol 64, Fgrand S. s R. 3

Teignes, hygiène publique, étude des..., 1900, vol 48, Pignot S. u R. 2
Théories de l'immunité, 1898, vol 34, D'Avellar S. s k. 6
Tuberculeux, alimentation, 1898, vol 38, Palle S. s R. 6
Tuberculose chez bretons, 1899, vol 31, Renault S. t R. 1
Tuberculose pulmon. propeyl., 1898, vol 50, Teutsch S. t R. 2

Vaccine, 1899, vol 20, Ruelle S. t R. 1
Variole, extinction de la variole, 1899, vol 32, Couve· S. t R. 2

Otologie--Laryngologie—Ophtalmologie

Actinomyose des canalicules lacrymaux, 1899, vol 3, Robert S. s R. 7
Adénite des ganglions prélaryngés, 1901, vol 44, Brissaud S.u R.1
Amygdales porte d'entrée de la tuberculose, l'..., 1900, vol 2, Boup S. t R. 3
Amygdalites aiguës, manifestations testiculaires dans les..., 1900, vol 8, Tezssegré S. t R. 3
Amygdalite ou maladie de vincent, de l'..., 1900, vol 2, Castard S. t R. 3
Astigmie, le traitement chirurgical de l'..., 1900, vol 8, Borsch S. t R. 3
Audition colorée, 1899, vol 1, Benoist

Cavité respiratoire, de la possibilité de quelques mycoses dans la..., 1899, vol 8, Lesage S. t R. 3
Cataracte secondaire (extraction) 1898, vol 1, Pley S. s R. 3
Compression et ligature de la carotide primitive dans le traitement de l'exopthalmos pulsatils, 1901, vol 44, Rascalou S. u R. 1
Conjonctivite granuleuse, considératious sur le traitement de la..., 1900, vol 8, Kowler S. t R. 3
Cyclites infectieuses des..., 1900, vol 8, Grognot S. t R. 3

Diplopie monoculaire, 1899, vol 3, Bellanger, S. s R. 6

Empyème dn sinus maxillaire, traitement de l'..., 1900, vol 8, Courage S. t R. 3
Emphysême orbitaire et palpébral, l..., 1900, vol 8, Magron S. t R. 3
Enucléatiou du globe oculaire et opérations conservatrices, 1900, vol 8, Chouquet S. t R. 2

Epistaxis rebelles, différents traitements des .., 1899, vol 8, Willemetz S. t R. 3
Erysipèle complic. auriculaires, 1899, vol 28, Baude S. t R. 1
Exclusion temporaire des voies lacrymales du champ opératoires par la ligature des canalicules lacrymaux, 1901, vol 44, Delfau S. u R. 1
Extraction de la cataracte par le procédé à pont kérato-conjonctival, 1901, vol 44, Rollet S. u R. 1

Fosses nasales, 1898, vol 2, Consteau S. s R. 7
Fosses nasales et sinus, états morbides, 1899, vol 1, Kayser S.sR.7

Glande lacrymaire orbitaire, déplacements, 1898, vol 1, Cholons S. s R. 3
Glaucôme chronique simple, 1898, vol 1, Roulleau S. s R. 3
Glaucôme, traitement, 1899, vol 3, D'Ayreux S. s R. 7
Globe oculaire, affection du..., intervention précoce, 1899, vol 3 Daubeau S. s R. 7

Hémorrhagies menstruelle de l'oreille, des..., 1899, vol 39, Bourlon S. t R. 5
Hémorrhagies rétiniennes, 1898, vol 38, Akimoff S. s R. 6

Infections d'origine otique, 1898, vol 7, Rist S. s R. 4
Infection d'origine auriculaire sat. thrombo-phlébite sinurale, 1900, vol 8, Roy S. t R. 3
Infections amygdaliennes et de leur contagion, des..., 1900, vol Duval S. t R. 3
Influence des maladies des fosses nasales sur les affections des voies lacrymales, 1900, vol 8, De Milly S. t R. 3
Infection aigue de la cornée, 1900, vol 8, Petit S. t R. 3
Iridocyclite dans tumeurs intra oculaire, 1899, vol 3, Bouteillier
Iris, des kystes de l'..., 1900, vol 8, Blondel S. t R. 3
Iritis d'origine nasale, de l'..., 1900, vol 8, Robin S. t R. 3

Kératite, neuro-paralytique syphilitique, 1898, vol 1, Fromageot S. s R. 3
Keratite parenchymateuse diffuse, 1898, vol 1, Desraux S. s R. 3
Keratites suppuratives, 1901, vol 44, Perrin S. u R. 1

Laryngocèles, des..., 1900, vol 8, Pelletier S. t R. 3
Larynx affections sous-glottiques, 1899, vol 1, Fortunet S.s R. 7

Méningite, de l'origine Bucco-naso-pharyngienne de la..., 1900, vol 8, Jacobson S. t R. 3
Moyens de défense de l'organisme contre l'infection respiratoire au niveau des fosses nasales, 1899, vol 8, Viollet S. t R. 3
Myopie forte et son traitement chirurgicale, 1900, vol 44, Lusie S. u R
Myopie forte, traitement chirurgicale, 1898, vol 1, Maréchal S.s R.3
Myopie, suppression du cristallin transparent, 1899, vol 3, Mathieu S. s R. 7
Myopie très forte, traitement, 1898, vol 1, Beaudot S. s R. 3

Naso-pharyngée, infections d'origine, 1897, vol 60, Letainturier S. s R. 3
Névrite optique dans l'albuminurie légère, de la..., 1899, vol 39, Perrin S. t R. 5

Oblitération congénitale de l'orifice postérieure des fosses nasales, sur l'..., 1900, vol 40, Daubret S. t R. 5
Opération de kroulein dans les affections orbitaires, 1900, vol 44, Chaillons S. u R. 1
Ophtalmie purulente et en particulier de l'ophtalmie scrofuleuse, de l'..., 1900, vol 39, Dhuzelle S. t R. 5
Oreille, bruits et bourdonnements, 1897, vol 60, Bouchar[illegible] S. s R. [illegible]
Oreille sénile, 1901, vol 44, Depoutre S. u R. 1
Oreille, influence de la grossesse et de l'accouchement sur l'évolution des maladies de l'..., 1900, vol 39, Bazce S. t R. 5
Oreille, écoulements de sang et de sérosité, 1898, vol 2, Paris S. s R. 3
Oreille hystérique, 1899, vol 2, Filitz S. s R. 7
Oreille moyenne, influence de la grossesse sur la marche de la sclérose de l'..., 1900, vol 39, Helot S. t R. 5
Ostéomes des fosses nasales et des sinus voisins, des..., 1900, vol 40 Dubar S. t R. 5
Othématome, de l'..., 1899, vol 39, Clérambault S. t R. 5
Otite sèche et son traitement chirurgical, l'..., 1900, vol 39, Brunel S. t R. 5

Otites et leurs complications mastoïdiennes dans la grippe, 1900, vol 39, Godeau S. t R. 5
Otorrhée, 1899, vol 2, Fournier S. s R. 7
Ozène, 1898, vol 2, Oquendo S. s R. 3
Ozène, 1899, vol 2, Peck S. s R. 7
Ozène, microbe de l'..., 1890, vol 8, Robineau S. t R. 3
Ozène pharyngothérapie, 1899, vol 1, Dérouan S. s R. 7

Paralysies oculaires post diphtérique, 1901, vol 44, Rivault S. u R. 1
Persistance de la membrane pupillaire, 1901, vol 44, Lepage S. u R. 1
Polypes dermoïdes du pharynx, les..., 1900, vol 39, Decloux S. t R. 5

Réflexes pupillaires et syphilis, 1899, vol 3, Charpentier S. s R. 7
Réflexes pupillaires, étude sur les..., 1901, vol 44, S. u R. 1
Réfraction de l'oeil dans l'éducation et l'oeuvre du peintre, rôle de l'état de..., 1900, vol 39, Aron S. t R. 5

Septicémie gangréneuse d'origine otique, 1899, vol 1, Dupuy S. s R. 7
Sinusites aiguës de la face, 1898, vol 2, Trinité S. s R. 3
Stase papillaire dans les affections intra craniennes, pathogénie de la..., 1900, vol 39, Dupuy-Dutemps S. t R. 5
Surdité, pour remédier à, 1898, vol 2, Chauveau S. s R. 3
Suppurations chroniques de l'attique, 1899, vol 2, Duval S. s R. 7
Surdité, sur un cas de..., 1900, vol 39, Lucas S. t R. 5
Surdités toxiques, 1899, vol 2, Lazinier S. s R. 7
Syphilis conceptionnelle au point de vue oculaire, 1901, vol 44, Cruchaudeau S. u R. 1

Traumatismes du crâne, écoulement par oreille, 1898, vol 28, Jossilevitch S. s R. 5
Thrombose de la veine centrale de la rétine, 1894, vol 39, Clermont S. t R. 5
Trachôme, le traitement du..., 1899, vol 39, Latycheff S. t R. 5
Troubles de l'oreille dans l'air comprimé, 1900, vol 39, Carillon S. t R. 5

Troubles oculaires aux parasites intestinaux, 1901, vol 44, Batard S. u R. 1
Troubles visuels après pertes de sang, 1898, vol 22, Ma. otis S. s R. 5
Tuberculose de la couche optique, du diagnostic clinique des..., 1900, vol 28, Linget S. t R. 4
Tuberculose oculaire, de la..., 1899, vol 28, Chesneau S. t R. 4
Tumeurs de la trachee, 1900, vol 22, Lemoine S. t R. 4
Tumeurs malignes primitive de la conjonc. . polpébrale, 1901, vol 44, Villard S. u R. 1

Végétations adénoïdes, avec oreille, 1898, vol 2, Lucas S. s R. 3
Vertigé voltaïque dans les lesions de l'appareil auditf, 1901, vol 44, Napieralski S. u R. 1
Voies lacrymales, [developpement] 1898, vol 1, Cosmettatos S. s R. 3

Zona ophtalmique, 1898, vol 1, Sulzer S. t R. 3

Pécliatrie

Acné ponctuée chez l'enfant, de l'..., 1899, vol 1, Bantigny S.t R.
Accidents meningitiques au cours des infections intestinales des enfants, 1901, vol 15, Nulle S. t R. 6
Affections spasmo-paralytiques datant de l'enfance, quelques cas d'..., 1899, vol 1, Amieux S. t R. 3
Albuminurie des n. nés, 1897, vol 67, Perret S. s R. 3
Albuminurie, indicanurie chez nouveau-né et c., 1898, vol 18, Zamfiresco S. s R. 4
Alcoolisme et enfants, 1901, vol 15, Ladragne S. t R. 6
Alcoolisme chez l'enfant, 1897, vol 66, Rodiet S. s R. 3
Alcoolisme chez les enfants, 1899, vol 26, Duhamel S. t R. 1
Albuminurie dans diphtérie, (traitée par le sérum) 1899, vol 32, Joubert S. t R. 2
Alimentation des nourrissons et gastro-entérites, 1900, vol 7, Lefort S. t R. 3
Allaitement artificiel, 1898, vol 25, Hurtel S. s R. 5
Angine ulcéro-membraneuse aigue chez les enfants, 1900, vol 7, Athanasin S. t R. 3
Apophise mastoïde chez enfant, 1898, vol 2, Millet S. s R. 3
Arthrite blenorrhagique chez l'enfant, 1898, vol 17, S. s R. 4
Arthrite cervicale rhumatismale chez l'enfant, 1901, vol 16, Renaud S. t R. 6
Arthrites tuberculose du membre inf. au début chez l'enfant, 1901, vol 16, Baqué S. t R. 6
Asthme chez les enfants, 1901, vol 16, Markel S. t R. 6
Atrophie infantile, traitement, 1899, vol 44, Ignard S. t R. 2
Auto-typhisation par le surmenage physique dans la seconde enfance, 1900, vol 16, Duliège S. t R. 6

Bain quotidien chez les nouveau-nés, du..., 1900, vol 7, Maurage
Blennorrhée vulvo-vaginale des enfants, 1899, vol 11, Bonvy S. s R. 7
Bronchite chronique simple chez les enfants, 1901, vol 16, Dugazon S. t R. 6

Calculs vésicaux de l'enfant, symptômes, diagnostic, 1898, vol 14, Jubainville S. s R. 5
Céphalagie uricémique chez les enfants, de la..., 1900, vol 7, Caussmade S. t R. 3
Céphalématome, du..., 1900, vol 7, Bioche S. t R. 3
Cirrhose cardio-tuberculeuse chez enfant, 1899, vol 32, Soullard S. t R. 2
Colite chez enfants, 1897, vol 60, Calmels S. s R. 3
Crâne, traumatisme du..., chez les enfants, 1898, vol 19, Poirier S. s R. 4
Couveuse artificielle. 1899, vol 5, Pascaud S. s R. 7
Coryza syphilitique héréditaire, 1898, vol 2, Casacca S. s R. 3
Coqueluche, 1899, vol 29, Cavasce S. t R. 1
Consultations de nourrissons, 1900, vol 7, Entz S. t R. 3

Dispensaires pour enfants à Paris, 1899, vol 29, Traverse S. t R. 1
Dilatation de l'estomac chez l'enfant, 1897, vol 13, Kousseau S. s R. 3
Diamètres céphaliques, 1899, vol 5, Bleynie S. s R. 7
Déviations dentaires, traitement des..., par les ligatures, 1899, vol Bréger S. t R. 3

Ecthyma ténébrant infantile, 1898, vol 22, Lascorowsky S. t R. 1
Eczéma arthithique chez l'enfant, 1901, vol 19, Leulliër S. t R. 7
Emploi des procédés de laboratoire dans le diagnostic pratique de la fièvre typhoïde chez l'enfant, de l'..., 1900, vol 20, Masbasnier S. t R. 7
Empyéme de nécessité chez l'enfant, 1898, vol 47, Cornil S. s R. 6
Empyème double chez l'enfant, de l'..., 1899, vol 8, Bluzot S.tR.3
Enfoncement de de voûte du crâne chez foetus, 1898, vol 30, Kassaboff S. s R. 5
Eruption des dents, 1898, vol 49, Chévat S. s R. 6

Eruption des dents, 1899, vol 34, Besson S. t R. 2
Eruption des dents en général, pathogénie des accidents qui accompagnent l'..., 1900, vol 7, Jacque S. t R. 3
Erysipèle des nouveau nés, 1899, vol 37, Chavé S. t R. 2
Erythèmes prémorbileux, sur quelques cas d'..., Rabant S. t R. 3
Etats éléphantiasiques congénitaux, 1899, vol 20, Sudert S. t R. 1
Fibrômes embryonnaires chez les enfants, 1898, vol 29, Ablon S. s R. 5

Fièvre typhoïde chez l'enfant, 1901, vol 20, Ratier S. t R. 7
Flore intestinale des nourrissons, recherches sur la..., 1900, vol 34, Tissier S. t R. 5
Foctométrie, 1898, vol 43, Bruyère S. s R. 6
Fontanelles, anatomie et pathologie, des..., 1900, vol 7, Pariselle S. t R. 3
Fractures intra-utérines de la jambe, 1899, vol 13, St-Cyr S. s R. 7

Gastro enterite des nourrissons, 1898, vol 34, Templier S. s R. 6

Hernie inguinale étranglé chez l'enfant dans les deux premières années de sa vie, de la..., 1899, vol 7, Petitjean S. t R. 3
Hernie inguinale épiploïque chez l'enfant, 1898, vol 30, Talendrier S. s R. 6
Hérédo-syphilis à forme fruste chez les nourrissons, l'...., 1900, vol 7, Berre S. t R. 3
Hypertrophie cardiaque de croissance, 1898, vol 9, Follet S. s R. 4
Hypertrophie du thymus, 1900, vol 7, Serard S. t R. 3

Ictères d'origine infectueuse chez le nouveau-né, 1900, vol 7,
Icthyose foetale, 1899, vol 4, Firmin S. s R. 3
Imperforations ano-rectales avec anus normalement conformé, 1900, vol 7, Butaud S. t R. 3
Infection broncho pulmonaires par apport vasculaire dans les sirepiococcies cutanées des enfants, 1901, vol 31, Wibault S.tR.7
Infections des nouveaux nés, 1899, vol 7, Bertin S. s R. 7
Infection des glandes sous-maxillaires chez le nouveau-né, 1900, vol 36, Chassande- Baroz S. t R. 5
Infection g. intestinale du foetus, 1898, vol 3, Baron S. s R. 3

Influence de l'allitude au point de vue de l'accroissement en poids et des affections gastro-intestinales des enfants du premier âge 1900, vol 22, Jacowski S. t R. 7

Lait stérilisé chez les nourrissons, 1899, vol 39, Chaternikoff S. t R. 2

Maladie Dürhring infantile, 1900, vol 23, Bouois S. t R. 7
Malformations d'origine congenitale pararrêt de développement de l'omnios, certaines..., 1899, vol 25, Delpeut S. t R. 4
Malformations rachitiques du membre inférieur chez l'enfant, 1900, vol 18, Grisel S. t R. 4
Mort subite chez les jeunes enfants par hypertrophie du thymus de la..., 1901, vol 24, Ducrot S. t R. 7
Muscle stern mastoïdien chez n. né, 1898, vol 12, Robin S. s R. 4

Nouveau-nés syphilitiques, disjonction épiphysaire des..., 1899, vol 38, Gilbert S. t R. 5
Nutrition chez le nourrisson, la..., 1900, vol 40, Ulmann S. t R. 5

Obésité chez les enfants, 1901, vol 25, Brooudé S. t R. 7
Ombilic et des infections ombilicales chez le nouveau-né, de l'..., 1900, vol 25, Audion S. t R. 4
Omphalocèle eomjéintale, 1899, vol 4, Meunier S. s R. 7
Ophtalmie purulente des n. nés, 1898, vol 1, Raymond S. s R. 3

Paralysie douleureuse des jeunes enfants, 1898, vol 49, Bertrand S. s R. 6
Paralysie infantile, 1898, vol 44, Duquennoy S. s R. 6
Paralpsie faciale hystérique chez enfant, 1898, vol 49, Astruc S. s R. 6
Peritonite blennorrhagique des petites filles, 1901, vol 27, Zavadovsky S. t R. 7
Peritonite à pneumocoques chez l'enfant, 1901, vol 27, Michant S. t R. 7
Pesées et mensurations foetale, 1897, vol 63, Faubon S. s R. 3
Perforation crânienne congénitale, cas anormal de..., 1900, vol 26, Denis S. t R. 4
Pneumonie franche aiguë chez l'enfant, de l'examen radioscopique dans la..., 1900, vol 29, Lecoq S. t R. 4

Réchauffement des nouveau-nés débiles, du .., 1900, vol 29, Tagez S. t R. 4
Renale atrophie... consécutive à scarlatine, 1897, vol 61, Montignac S. s R. 3
Rétrécissement congénital de l'artére pulmonaire et infantilisme, 1900, vol 26, Carré S. t R. 4
Rougéole, 1897, vol 60, Mendelssohn S. s R. 3

Scarlatine à l'hopital des enfants malades pendant l'année 1899, la..., 1900, vol 36, Navarra S. t R. 5
Scarlatine psychose intra et post scarlatineuse, 1899, vol 18, Moureyne S. t R. 1
Scarlatine, syndrôme infectieux tardif au cours de la..., 1901, vol 36 Girard S. t R. 5
Sclérose en plaques chez les enfants, 1900, vol 32, Lebreton S.tR.5
Sémérologie de la raie méningitique chez l'enfant, 1901, vol 80, Lafont S. t R. 7
Septicémie chez le nourrisson, des..., 1900, vol 36, Bauduin StR5
Services des douteux à l'hôpital des enfants malades, la..., 1900, vol 40, Vialle S. t R. 5
Sténose congénitale du pylore chez les nourrissons, de la..., 1900, vol 34, Gillot S. t R. 5
Streptocoque et scarlatine, 1899, vol 39, Courtois S. t R. 2

Terreurs nocturnes de l'enfant, les..., 1900, vol 31, Beyrand StR5
Tubercules et cavernes biliaires chez l'enfant, 1898, vol 18, Jacobson S. s R. 4
Tuberculose avec dermatroses de l'enfance, 1898, vol 36, Legrand S. s R. 6
Tuberculose du genou au début chez l'enfant, traitement de la..., 1900, vol 28, Dupont S. t R. 4
Tuberculose pulmonaire du premier âge, 1900, vol 28, Guilbot S. t R. 4
Tuberculose pulmonaire des jeunes enfants, la diagnostic de la..., 1899, vol 28, Bertheraud S. t R. 4

Vie, mort du nourrisson, 1897, vol 65, Kravetz S. s R. 3
Vomissement périodique chez enfants, 1900, vol 42, Soleliz S.tR.5
Vomissement périodique chez enfants, 1899, vol 32, Soleliz S.tR.5